SAYI: 2
500 TL
V DAHİL)
KAPTAN AMERİKA
ve
FALCON
YILAN!.. BANA VE KAPTAN'A YAPTIKLARININ HESABINI...
...ÇOK AĞIR ÖDETECEĞİM SANA, APTAL!
FALCON
DUR!
ONU ÖLD
MENİ İST
MİYORUM
DUR!.
savok&Mehmet Ali
ÇİZGİ DİYARI
Yayınları

KAPTAN AMERİKA'NIN KALKANI

Silahları: Kaptan **tek silah olarak kalkanını taşır. 76.2 cm. çapında, 5,436 kg. ağırlığında, dışbükey disk biçimindeki** kalkan Özel bir Vibranium-Adamantium karışımından tek olarak yapılmıştır. Kalkanı, ABD hükümeti adına II. Dünya Savaşında tanklar için saldırıya karşı dayanıklı bir madde bulmakla görevlendirilmiş olan Amerikalı materyalist Dr.Myron Mac Lain geliştirmiştir. Mac Lain araştırmaları arasında Vibranium'u Adamantium çeliğiyle kavuşturmuş ve bu çok özel kalkanı elde etmiştir. Mactain işlemde bilemediği bir faktör olduğundan aynı alaşımı bir daha elde edememiştir. Hükümet kalkanı, göreve başladıktan birkaç ay sonra Kaptan Amerika'ya vermiştir.

Kalkanın aerodinamikÖzelliklerivardır: Minimum sürtünme ve sapmayla havayı yarmaktadır. Parçalanması mümkün değildir. Aşırı ısı veya radyasyondan etkilenmez. Kalkan ancak moleküler yapısıyla oynanırsa zarar görebilir.

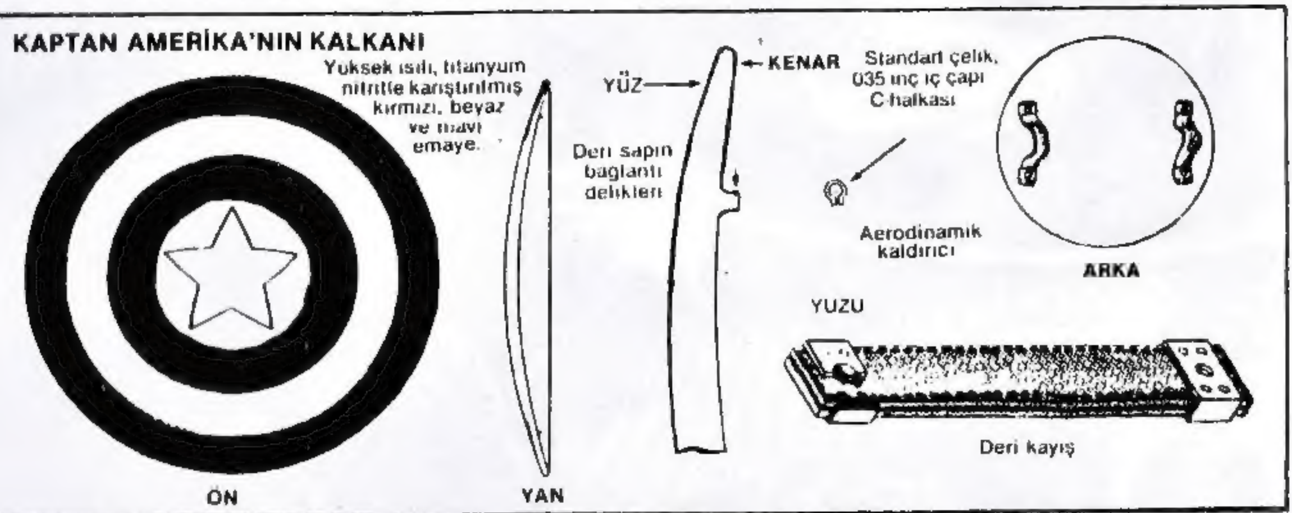

Captain America No.159 Copyright ⓒ 1973 by MARVEL COMICS GROUP, Marvel Entertainment Group, Inc.Copyright ⓒ 1988.Bu dizinin Türkiye'de ve Türkçe konuşulan ülkelerde kitap ve dergi olarak yayın hakkı Alfa Yayıncılık Ltd.Şti.'ne verilmiştir.Her hakkı saklıdır.

KAPTAN AMERİKA'NIN AKLI, YANILGILARI REDDEDEREK... YANITLAR ARAYARAK KÖRÜ KÖRÜNE ARAŞTIRMALAR YAPIYOR VE DOSTLARININ, DÜŞMANLARININ FANTEZİLERİ, HAYALLER GİBİ YOK OLUYOR...
...SADECE KENDİNİ BİLMEKLE KESİLEN BİR KARANLIK KALIYOR...
SONRA BAŞKALARINA İLİŞKİN BİLGİSİ GELİYOR VE BU KEZ BU BAŞKALARI GERÇEK...
...AMA NEFRET EDEN VE SUÇLAYAN BAŞKALARI...
SONRA GÖZLERDEN YÜZLER FIŞKIRIRKEN, GİDEREK NETLEŞİYORLAR...
...ÇİRKİN VE BİÇİMSİZ, UZUN YÜZLER... BAKIŞLARI KORKUNÇ...
...VE SONRA STEVE ROGERS, BAYGINLIKTAN KURTULARAK, TAMAMEN KENDİNE GELİR...
...VE PİŞMAN OLUR.
HADİ, ROGERS... TOPLA KENDİNİ... SANA BU DENLİ KÖTÜ VURMADIK, HAİN!
HAİN Mİ? SEN NEDEN SÖZEDİYORSUN, MULDOON?
SEN VE BOB, NİÇİN BENİ BAĞLADINIZ?
APTAL ROLÜ YAPMA!.. SEN KISIMDAKİ TÜM KÖTÜLÜKLERE NEDEN OLDUN? SEN KUKULETALI KOMUTANSIN!!!
VE SENİ KONUŞTURMAK İÇİN YAKALADIK!
SEN DELİSİN! BU KONU HAKKINDA BİLGİM BİLE YOK!

EVET...SEN DE YALANCININ TEKİSİN! EKİBE KATILDIĞINDAN BERİ GÖZÜM ÜSTÜNDEYDİ... ÖZEL İLGİ GÖRDÜN, İŞTEN KAYTARDIN... VE...
BU ARADA BİZİM GİBİ DÜRÜST POLİSLER ASKIYA ALINDI. ÇÜNKÜ ÇEVREDE O DENLİ ÇOK ÇÜRÜME VAR Kİ, DEDİKODULARI BİLE DEĞERLENDİRMEK GEREKİR!..
BU YÜZDEN ATILDIM BEN, ROGERS!
AMA BURADAKİ İŞİMİZ BİTTİĞİNDE, SEN O HIRSIZLARI GAMMAZLAYACAKSIN...VE BEN DE İŞİME DÖNECEĞİM!..
ANCAK BEN KÖTÜ BİR ADAM DEĞİLİM. UYKUNDA O DENLİ ÇOK FERYAT FİGAN EDİYORDUN Kİ, SANIRIM KAFANI TOPLAMAN BAYAĞI ZAMAN ALACAK...
O YÜZDEN BURADA BİRAZ OTUR VE BENLE COURTNEY'İN SANA NE YAPACAĞIMIZI DÜŞÜN BİRAZ...
İNAN BANA, ROGERS... İTİRAF ETMEDEN, BURADAN BİR YERE GİDEMEZSİN!
GERÇEKTEN CİDDİ! GURURUNA İNEN DARBE ONU YIKMIŞ!..
VE BEN DE ONA GARİP DAVRANIŞLARIMIN NEDENİNİN'İN KA. OLDUĞUNU SÖYLEYEMEM!..
GERÇEKTEN KÖTÜ DURUMDAYIM. BU ADAMLAR BENİM ARKADAŞLARIMDI...
...VE ŞİMDİ BENDEN NEFRET EDİYORLAR! BENDE BİRŞEYLER VAR, ÖĞLEDEN BERİ KENDİMİ KÖPEK GİBİ HİSSEDİYORUM! YA DA...*
*GEÇEN SAYI...
O KURUNTULAR... BUNUN BİR ETKİSİ OLMALI! AMA BUNU ŞİMDİ DÜŞÜNMEMELİYİM... ŞU ANDAKİ DURUMUM ÖNEMLİ...
ŞANSIM VARSA, BU İPLERİN İNCE BİR YERİNİ BULUP, GEREREK KOPARABİLİRİM...
AMA DÜNYADAKİ EN ŞANSLI ADAM BİLE...

...BUNUN HİÇ BİR AÇIKLAMASI YOK!..
ESKİSİ GİBİ... O BANKA SOYGUNCULARINI KOLAYCA PATAKLADIĞIM ANDAKİ GİBİ...
BU NEDENLE, BU İNANILMAZ GÜCE SAHİP OLDUM!
AMA YAN ODADAN GELEN HOMURTULAR, STEVE ROGERS'A ZAMANIN DEĞERLİ OLDUĞUNU ANIMSATIR... ÇABUCAK ÜSTÜNÜ DEĞİŞTİRİR...
...VE KAPTAN AMERİKA OLARAK ÖZGÜRLÜĞE ATLAR!..
ÇATIYA TIRMANIR... AMA AŞAĞISI DAHA DA HAREKETLİDİR...
N.Y.P.D.
DEVRİYE ARABALARI! VE BU, PART-TIME POLİSE BÖLGEDEKİ HERKES GİBİ GELİR!
O YÜZDEN, BEN HAREKETLİ YERE GİDİYORUM!
KÖTÜ ADAMLARIN SÖZ ETTİĞİ SUÇ DALGASI OLMALI!..
MULDOON VE BOB, BEN OLMADAN ZARARSIZDIRLAR!

SİREN SESLERİ, KENTİN YUKARISINDAN GELİYOR!
ELMAS BÖLGESİNİN YAKININDAN... BU GERÇEKTEN SUÇ İŞLEMEK İÇİN, İDEAL YER!
BÖYLE YUKARIDAN GİDEREK, BİR KAÇ DAKİKADA ORADAYIM!
VE SÖZÜNDE DURARAK...
HAKLIYMIŞIM! BU BİR HIRSIZLAR TOPLANTISI VE HEPSİNİ DE TANIYORUM BUNLARIN!..
ÇALMA AÇGÖZLÜLÜĞÜYLE KORKULUK...
KİRPİ... BİTKİ ADAM...
...VE YILAN BALIĞI!*
*SON OLARAK BİRLİKTE, X-MEN DİZİSİNDE (23.SAYI) GÖRÜLMÜŞLERDİ...
İYİ O ZAMAN! TAŞIYABİLECEĞİMİZ KADAR MAL ALDIK!
AMON
KUKULETALI KOMUTAN BİZİ BEKLİYOR... GİDELİM ARTIK!..
HA! SUÇ DALGASI, BU KORKUDAN SİNEN KENTİ SİLİP SÜPÜRÜYOR!..
KRALLAR GİBİ YAŞAYACAĞIZ!
TAMAM! BİR GÜNDE DAYANABİLECEĞİM BASMAKALIP SÖZLER, BU KADAR!
İŞE BAŞLAMA VAKTİ GELDİ!..

YASAYA ACIRIM... BİTKİ ADAMIN SARMAŞIKLARI CADDEYİ ÖBÜR BAŞINA DEK KAPATTIĞINA GÖRE, YASA BURAYA GİREMEZ DEMEKTİR!
SPRUNT
PLOW!
BASH!
BU SÖZ, DÜŞÜNCEN Mİ? YOKSA YİNE DÜŞÜNMEK İSTER MİSİN, HA?
KAPTAN AMERİKA! SENİNLE UĞRAŞACAĞIMIZ SÖYLENMİŞTİ... VE BUNA SEVİNMİŞTİM...
ESENKOT
NE YAPACAĞINI BİLİYORSUN, YILAN BALIĞI...!
HAYDİ!..
DOĞRU! ELEKTRİKLİ ALEVİMİ KULLANMAK İÇİN FIRSAT BEKLİYORDUM!..
BEN DE ONU BEKLİYORDUM... O YÜZDEN KALKANIM YANIMDA, YA!..
AMA BİTKİ ADAM, YER ALTINDAN BİR ASMA YOLLAMIŞ...

HARİKA, BİTKİ ADAM.. KİRPİ ŞİMDİ ONUNLA İLGİLENECEK !..*
KIPIRDIYAMIYORUM! BU BİTKİ HER YANIMI SARMIŞ!..
* 130. SAYI...
AMA KAPTAN AMERİKA ASLA PES ETMEZ, AHBAP!
DAHASI, ŞU ANDA BOŞ BİR SANİYEM OLDUĞUNA GÖRE, KALKANIMLA ASMAYI KESİP..
ÖYLE Mİ? SENİ AŞAĞILIK HERİF!.. SALDIRIN KUZGUNLARIM!..
BU ARADA NEW YORK POLİSİ, 47. CADDE VE ONUN ELMAS SARAYLARINA GİDEN YOLUNUN TIKANMIŞ OLDUĞUNU ANLAR.
BİR SÜRE İÇİN, BU CEPHEDEN YARDIM GELMEYECEKTİR...
...AMA YARDIM GELİYOR!
FALCON! TANRI ADINA, BENİ DÜŞÜRME!
SENİ DÜŞÜRMEK Mİ, YILAN? DAHA BÜYÜK ADAMLAR HAKKINDA SÖYLEDİKLERİN DOĞRULANMADAN MI? ASLA!
KIRMIZI KANAT! GİT ŞU KARGALARI KOV!..
BU ARADA, OLANDAN HABERSİZ...
POE'NUN BANA GAREZİ YOKTU!
KUZGUNLARININ TEK YAPTIĞI, VURMAKTI! AMA BUNLAR, KAN PEŞİNDE..!

FAKAT BU KUŞLAR NE DENLİ ZALİM OLURLARSA OLSUNLAR...
...KUŞ KRALLIĞI DAHA DA ZALİM KANATLILAR DA YARATMIŞ...
KIRMIZI KANAT! VE KIRMIZI KANAT NEREDEYSE, FALCON DA ORADADIR! ARSLANIM BENİM!!!
İŞTE, BAY YEŞİL KOT! KENTTEKİ DİĞER KİREÇ RENGİ YENİGE MERHABA DEYİN!..
ZAMANIMI ONU TAŞIMAKTAN DAHA İLGİNÇ ŞEYLERE AYIRABİLİRİM!..
ŞU BALKABAĞINI TEKMELEMEK GİBİ..!
BUNG!
POW!
OH, HAYIR!
BU, JORDAN!
SENİ HAZIR CEVAP APTAL! KARDEŞİMİ YARALADIN!
BRUTH'U!

FALCON!
İŞE YARAMIYOR! BAYGIN... VE O YÜKSEKLİKTEN KALDIRIMA DÜŞERSE...
BİR ADAMI NASIL ÖLÇERSİNİZ? ARKADAŞI İÇİN YAPACAĞIYLA MI?
HAYIR, ÇÜNKÜ KAPTAN AMERİKA BUNU HERKESE YAPARDI... BU, ONUN ÖLÇÜSÜ...
YILAN BALIĞININ ELEKTRİKLİ ALEVİ EĞER YERDE OLSAYDI, DÖĞÜŞMEKTE OLAN FALCON'U ÖLDÜREBİLİRDİ. AMA FALCON HAVADA OLDUĞUNDAN, KAPTAN'IN KUCAĞINA DÜŞMESİYLE AYILIP, AYAĞA KALKIYOR...
BELASINI VERSİN! KAÇMALARINA NEDEN OLDUM!
YAKALASANA ŞUNLARI!
BU ASFALT OYUN ALANININ ÖBÜR YANI DA OLDUKÇA HAREKETLİ... NEWYORK'UN CEBUR ŞUBE MÜDÜRÜ OLAYA EL KOYUYOR!
ASMA ENGELİNİ TÜMÜYLE EZ, DİCK! BAK BAKALIM, GEÇEBİLİYOR MUYUZ?
PEKİ, MÜDÜR BEY! AMA EMNİYET KEMERİNİZİ BAĞLAYIN. BU EPEY GÜÇ OLACAK!
KİRPİ'NİN GİYSİSİNİN MODELİNİ HER KİM ÇİZDİYSE, MODA OKULUNA DÖNMELİ! SIRIKLARDAN, KOŞAMIYOR!
YAKALADIK ONU, ORTAK!
N.Y.P.D.
SKREECH!
NY. P.

BEN NE YAPTIĞINI SANIYORSUN,ET KAFALI ?!..
SAKİN OL, FALCON...YOKSA SANA AĞIZLIK TAKARIM!
BİZİ ONLARDAN AYIRDINIZ! ŞİMDİ ASLA YAKALAYAMAYIZ!
VAMOS, YILAN!
BİTKİ ADAMIN CANLI ÇİTİNİ YARIP GEÇMESİNDEN SONRA,ŞAŞKINLIKTAN DURAMADIM, FALCON!..
GERÇEKTEN ÇOK ÜZGÜNÜM, KAPTAN! O ANDA İÇERİ GİRME EMRİ VERMEMELİYDİM...
HIMM.. PEKİ NEDEN O ANI SEÇTİN?
MÜDÜR...KOMUTAN...
PATLAMADAN ÖNCE DE BÜRODAN ÇIKMIŞTIN...!*
* 157.SAYI...
NE BÜYÜYECEĞİNİ GÖRMEK İÇİN, EKMEGE DEĞER BİR TOHUM VAR...
ACABA?
OH,TANRIM! KUŞKULANDIĞIM BİR ADAMDAN, BENDEN KUŞKULANAN BİR ADAMA...
HEY,MULDOON! NE OLDU?
HİÇ..YÜRÜYÜŞE ÇIKMIŞTIM! SON ZAMANLARDA DEVRİYE ROGERS'I GÖRMEDİNİZ, DEĞİL Mİ? SOYGUNLARI DUYDUK TA...
...ORADA OLABİLECEĞİNİ DÜŞÜNDÜK!
KORKARIM,ONU TANIMIYORUM, MUAVİN...HER NEYSE.. BİZ BURADA KAYIP KİŞİLER BÜROSU İŞLETMİYORUZ! KUKULETALI KOMUTANI ARIYORUZ!
YARDIM ETMEĞE ÇALIŞIYORDUK!

BU İYİ... AMA ZATEN VAR. DIMCIMIZ VAR...
GEL, CANIM!
KENTİ ELE GEÇİRMEYEN TEK ŞEY, KARGALAR... EĞER KIRMIZI KANAT ONLARI BULURSA, BİZİ KORKULUĞA...
...GÖTÜRMÜŞ OLUR VE DİĞERLERİNE...!
GİT, KARDEŞ KUŞ!
KAPTAN!
HEY, BU ÇOK HOŞ!
SHARON!
KAPTAN, ÖLDÜĞÜ SANILAN PATLAMADAN BERİ İŞ ÜZERİNDE OLDUĞUNU, YENİ FARK ETMEĞE BAŞLAMIŞTIR... NE İLGİNÇ, DEĞİL MI?
DÜNYADA EN ÇOK DEĞER VERDİĞİ İNSAN OLAN BU KADININ KORKULARINI YATIŞTIRACAK ZAMANI OLMADI. NE KÖTÜ BİR ŞEY...!
SAKİN OL, CANIM... OLAYLAR O DENLİ HIZLI GELİŞTİ Kİ...
SENİN ÖZÜRÜN NE?
KİMSE FALCON'A VURAMAZ...!
SEN?
EVET, FALCON? BİR BAYA BENZİYOR MUYUM? ÇOK UZUN SÜREDİR CEPHEDESİN...
BURALARDA BİR ÇARPIŞMA OLDUĞUNU DUYDUM VE... KOŞTUM!
LEILA! BENİM İÇİN GELMEN, NE BÜYÜK İNCELİK...
KESİN ŞUNU! KUŞ DÖNDÜ!
SENİ YİNE BIRAKMAK ZORUNDAYIM, CANIM... YAKINDA GÖRÜŞÜRÜZ!
KAPTAN, TAKIM OLDUĞUMUZU...
...SÖYLEMİŞTİN. BEN DE GELEYİM!

BEN DE, DOSTUM... KÜÇÜK LEILA İYİ KAVGA EDER, BUNA İNANIN!..
BU İŞTE BİZ DE VARIZ!..
İŞTE BU YÜZDEN, HİÇ BİRİNİZ GELMEYECEKSİNİZ!.. FALCON VE BEN GİDİYORUZ... ÇOK TEHLİKELİ BİR İŞ!
ÜZGÜNÜM, SHARON...
--SONRA KONUŞURUZ!
GİDELİM, FALCON!
ELBETTE ORTAK!
SAM--
NE SORACAĞINI BİLİYORUM, STEVE. BENCE EĞER YALNIZ SHARON'U GETİRSEYDİK...
...DİĞERLERİ BİZİ SABAHA DEK SÖZE TUTARLARDI!..
UMARIM BAYAN CARTER DA ANLAR...
SKAAA
BOL ŞANSLAR!
BU ÜSTÜNLÜK TASLAYAN GÖSTERİŞÇİ! KENDİNİ DÖĞÜŞ İLAHI MI SANIYOR?
BİZ DE TAKILALIM...
ONLARI GÖREBİLİYORUZ. BENCE İZLEYELİM!
BUGÜN BİR KEZ GERİDE KALDIK... BİR DAHA OLMASIN!
YAPMASI, SÖYLEMEKTEN DAHA ZOR OLAN BİR GÖREV... AMA KIRMIZI KANAT'IN HEDEFİ, SADECE ON BLOK ÖTEDE!..
SANIRIM, ZAHMETİMİZE DEĞECEK, KAPTAN...

KOLAY İŞ GİBİ GÖRÜNÜYOR.. BELKİ DE KENDİMİ İYİ HİSSEDİYORUM. O HASTALIKTAN ESER YOK..!
O İPLERİ KIRDIĞIM ZAMANKİNDEN DE İYİ HİSSEDİYORUM..!
NE DEMEK İSTİYORSUN, KARDEŞİM?
ŞŞT! AŞAĞIDAKİ ODADALAR!
VE DIŞARIDA SEKİZ ADET GÖZ, KAHRAMANLARIMIZIN GİRDİĞİNİ GÖRDÜKLERİ DEPOYA MERAKLA BAKIYOR VE DÖRT BEYİN, GELECEK HAMLENİN NİTELİĞİNİ DÜŞÜNÜYOR..!
BANA KIRMIZI KANATA KUŞ YEMİ ALMAYI ANIMSAT--
İŞİ BAŞARDI..!
BANA BAĞIRMA, ÇUVAL-SURAT! JORDAN'IN KOMUTAN HESABINA ÇALIŞTIĞINI BİLMİYORDUM!
EVDEN AYRILIP, ADINI DEĞİŞTİRDİĞİNDEN BERİ, MADISON CADDESİNDE ÇALIŞTIĞINI SANIYORDUM!
FALCON SENİ TEPEMİZE ATTIĞI İÇİN ÖĞÜNÜYOR MUSUN?
GERÇEK BİR REKLAMCISIN!
AYRICA BUGÜN GELİP SİZE YARDIM EDEN KİMDİ?

ŞUNU KÖTÜ ADAM YAPTA, DAHA DOĞRU OLSUN, DOMUZCUK!
ALÇAK KİRPİ-YILAN KAFANA DİKKAT ET!
KLUNK
VE SİZ İKİNİZ DÖĞÜŞÜ BIRAKIN!
KAPTAN VE BEN BU İŞİ ÇÖZERİZ!
BAM!
PUNT!
VE TÜM TARAFLAR SAVAŞA GİRER. AMA BEŞE KARŞI İKİYKEN...
...HERKESİ SÜREKLİ İZLEYEMEYİZ!
TANRIM! BİTKİ ADAM BİR KATİL YARATMIŞ VE FALCON'U ÖLDÜRÜYOR!

AMA KAPTAN KESKİN KENARLI KALKANINI KULLANAMADAN, ÇILDIRAN LİFLİ BİR AĞAÇ ONU, ONUN GÖVDESİNİ YERE YAPIŞTIRIR... VE SOLUĞUNU KESER...
İLERLE, CANIM! ONLARI ÖLDÜRMEĞE YETKİMİZ YOK!
BAŞLADIĞIN İŞİ BİTİRMEK İÇİN CAN ATIYORSUN AMA...
SEN DE BENİM GİBİ, KUKULETALI KOMUTANIN HİZMETİNDESİN... HEPİMİZ DE ÖYLEYİZ YA...
...ONUN KARARINA DA UYMALIYIZ!
GARİP... ÇİÇEK SÖYLENENLERİ ANLIYOR. ÇÜNKÜ KAPTAN VE FALCON, KISA SÜREDE KENDİLERİNE GELİYORLAR...
BU, İYİ HABER. KÖTÜ HABER İSE ŞU
HAYDI, İKİNİZ DE AYILIN! ÖDEŞME VAKTİNİZ GELDİ!..

KUKULETALI KOMUTAN KONUŞUYOR! KENDİMİ TANITMA ZAMANININ GELDİĞİNİ DÜŞÜNÜYORUM...
...ÇÜNKÜ BİZ VE ARKADAŞLARINIZ ELİMDE, ÖLMEK ÜZERESİNİZ!..
ARKADAŞLAR?
ÇELİK BİR ODADASINIZ! KAÇILMASI OLANAKSIZ BİR ODA...VE NEDENİNİ TAHMİN EDEBİLİRSİNİZ. SİZ VE PEŞİNİZDEN GELENLER..
...BENİM SUÇ DALGAMA ENGEL OLMAĞA ÇALIŞTINIZ!
AMA ŞİMDİ O SİZE ENGEL OLACAK!
GEBERİN!
HEY! KIZLAR VE POLİSLER ONUN ELİNDE...! VE.. DUR!!!
FISKİYELERDEN GAZ GELİYOR!
ONLARI TIKAMAĞA ÇALIŞACAĞIM!..
HAYIR! ONLARI SÜREKLİ KAPALI TUTAMAZSIN!
SOLUĞUNU TUT...ÇILGINCA BİR FİKRİM VAR AMA SON UMUDUMUZ BU!..
KAPTAN! BU OLANAKSIZ!..
PARMAKLARINI KANNAMIŞ ÇELİGE BATIRIYORSUNUZ!

BU...BİR REAKSİYON! YILANIN GARİPOTLARI VE BENİ KAPTAN AMERİKA YAPAN DENEYDEN GELEN, KANIMDAKİ KİMYASAL MADDELER...
...BENİ DAHA GÜÇLÜ YAPTI! ALIŞMAM BAYAĞI UZUN SÜRDÜ...NEREDEYSE ÖLÜYORDUM...
...AMA ŞİMDİ, BUNU YAPABİLİRİM, FALCON!
HER KAS, HER SİNİR...YENİ VE DEĞİŞİK BİR BİÇİMDE GERİLİR, BÜKÜLÜR...ÇABA HARCAR. KIRMIZI-BEYAZ-MAVİ ÜNİFORMANIN ALTINDA GURURLA DALGALANIR...
...VE SONRA, PATLAYICI BİR FIRLATIŞLA...
RRUMP!
JACK, BU GERÇEKTEN MUHTEŞEMDİ!..
SAĞOL..AMA İTİRAF EDEYİM Kİ...
...BEN DE SENİN KADAR ŞAŞIRDIM, DOSTUM!
İKİ DAKİKA SONRA, DÜŞMANLARIMIZ ÖLMÜŞ OLACAKLAR!
VE BİZ YAPTIK! DİĞERLERİ DE DENEDİ AMA, KAPTAN AMERİKA VE FALCON'U BİZ ÖLDÜRÜYORUZ!..
BUNU ÖNCEDEN DE DUYMUŞTUK, KORKULUK!
BOM!
WHAT--?
ŞİMDİ DE BUNU KARŞILAYIN!

HAYIR! İNANMIYORUM! ÜSTLERİNİ BEN ARAMIŞTIM!
SİLAHLARI, KİMYASAL MADDELERİ, O ORADAN ÇIKABİLECEK HİÇBİR ŞEYLERİ YOKTU!
İYİ... SİZ İNANMAYA DEVAM EDİN, KOMUTAN...
...AMA ADAMINIZ YILAN BALIĞI SİZE KATILAMAZ ARTIK!
SKLANG!!
YILAN BALIĞI BAŞTAN BERİ BECERİKSİZDİ! AMA BİTKİ ADAM DEĞİL, KAPTAN!..
VE IŞINIMI YOLLADIĞIMDA...
SKREEEE
SANA HİÇ FALCON'UN SİLAHLARDAN NEFRET ETTİĞİNİ SÖYLEMİŞ...
...MİYDİM, BİTKİ? ŞİMDİ SÖYLEYEYİM!
POM!
ORADA DUR, ZENCİ! YOKSA BENİM ZEKİCE GİYSİMİN İÇİNDEKİ HİDROLİK İSKELET, ARKADAŞINI HAM MEYVE GİBİ EZER!..

ASLINDA BU, HEPİMİZ İÇİN İYİ OLURDU...
AMA BUNU YAPAMAZSIN, YAKIŞIKLI!
ÇÜNKÜ KAPTAN AMERİKA, HER ZAMANKİNDEN GÜÇLÜ!
BUNA YETERİNCE DAYANDIM... BU PALYAÇOLAR BÜYÜK, KÖTÜ, SÜPER ZALİMLER OLDUKLARINI SÖYLEMİŞLERDİ. TEĞMENLERİM OLARAK...
...İHTİYAÇ OLACAK CİNSTEN... AMA BU SAVAŞÇILARIN YANINDA, SIFIR HEPSİ!
ONLAR DÖĞÜŞÜRKEN, BEN TOZ OLAYIM!
ANCAK FALCON, ÖNCEKİ DÖĞÜŞTEN DERS ALMIŞTIR. KUŞA BENZEYEN GÖZLERİ DEVAMLI ODANIN HER KÖŞESİNİ TARAMIŞTIR. VE ŞİMDİ...
ACELEN NE, KUKULETALI?
ÇOK GÜZEL, ORTAK!
ŞİMDİ AÇ TA BAKALIM KİMMİŞ BU?
OH, HAYIR! NASIL OLABİLİR?!!

MULDOON!!
SİZİ VELETLER! BENİM GİBİ ESKİ BİR POLİS İÇİN ÇOK KOLAY OLACAKTI!..
BUGÜNLERDE YENİ BİR NESİL İSTİYORLAR SUÇLULARA İHTİMAM GÖSTEREN POLİSLER, BENİ UTANDIRDI!
AMA YİNE DE GÜZEL...
O YÜZDEN DE DÜŞÜNDÜM Kİ... NİÇİN SUÇ DALGASINI YAYMAK İÇİN, SUÇLA SAVAŞIRKEN ÖĞRENDİĞİM TEKNİKLERİ KULLANMAYAYIM?
HALK BÖLÜMÜN KONTROLÜNÜ TALEP EDECEK VE ZAYIF OLANLARDAN KURTULACAKTI!
AMA GERİ TEPTİ! HAKKIMDA DEDİKODULAR ÇIKTI VE İŞTEN ALINDIM!
BU... BENİ YIKTI... YAPMAĞA ÇALIŞTIĞIM TEK ŞEY, BÖLÜMÜ DÜZELTMEK ONLARA SAVAŞACAK BİR ŞEY VERMEKTİ...
VE ZENGİN...
...OLMAKTI. ARKADAŞLAR NEREDE?
ORADA... DOLABIN İÇİNDELER!
CRASH!
EVET, FALCON... BURADALAR... VE İYİLER!
SON SÖZ...
KOSTÜMLÜ SERSERİLER, BUNLAR KAPTAN. MULDOON'U ALMAK İÇİN ŞİMDİ DÖNERİM.
HAYIR, CARPENTER... ONU BEN GETİRİRİM...
BOB, BU GECE STEVE ROGERS'I YAKALADIĞINI SÖYLÜYOR... NİÇ N?
O DA GARİP İŞLER ÇEVİRİYORDU. NİÇİN ONU, TÜM KUŞKULARI ÜSTÜNE ATACAK BİR ŞEYLER İTİRAF ETMEYE ZORLADIM, BİLMİYORUM...
BUNU DA BECEREMEDİM!..
BİLMİYORUM, FALCON. BENİ ALDATTI...
HEPİMİZİ ALDATTI... VE AZ KALSIN, YAKAYI SIYIRIYORDU!
GELECEK SAYI: GÜNEŞLE İLGİLİ!..

Captain America No.160 Copyright © 1973 by MARVEL COMICS GROUP, Marvel Entertainment Group Inc.Copyright © 1988.Bu dizinin Türkiye'de ve Türkçe konuşulan ülkelerde kitap ve dergi olarak yayın hakkı Alfa Yayıncılık Ltd.Şti ne verilmiştir.Her hakkı saklıdır.

BÜTÜN BUNLARIN NEDENİ, YENİ SÜPER KAPTAN AMERİKA'YLA KARŞI KARŞIYA KALMANIZ...
POW
...VE ONUN HER ZAMANKİ GÜÇLÜ KALKANIYLA!
ANLAT ONLARA, ORTAK! BİLMEK, HAKLARI ONLARIN!
KUKULETALI KOMUTAN'IN DALKAVUĞU YILAN KANIMA BAZI ŞİFALI OTLAR OTLAR KARIŞTIRDIĞINDA...
...ONLAR BENİ KAPTAN AMERİKA YAPAN DENEYDEN KALAN KİMYASAL MADDELERLE BİRLEŞİP...
...BANA EK GÜÇ VERDİLER!
BU İNATÇILAR DA, KUKULETALI'NIN SUÇ DALGASININ KALINTILARI!..
BİR VURUŞTA ÜÇ KİŞİ! O ARTIK İNSAN DEĞİL!
OH, HAYIR! BEN DE HERKES GİBİ...HEPİNİZ GİBİ İNSANIM, AHBAP! GEL DE BAK İSTERSEN, HA?
HIZLI GİT, FREDDY! BİZE BAKIŞ BİÇİMİNİ HİÇ BEĞENMEDİM!

KAMYONUNUZA GÜZEL BİR BONCUK GELİYOR!
FFIT!
HAYDİ! HAYDİ, PALYAÇO! VİTESE TAK! FRENLERİ DENEMENİN SIRASI DEĞİL!
FRENİ BEN YAPMADIM, ŞAMATACI! KENDİLİĞİNDEN DURDU!
UMARIM, NE DENLİ ŞANSLI OLDUĞUNUZU ANLAMIŞSINIZDIR!
ÇEVRENİZDEN, YENİ KAPTAN AMERİKA'YI İLK GÖRENLER, SİZ OLUYORSUNUZ!
SAKİN OL, FREDDY! BU ARABA ZIRHLI!
GÖRECEĞİMİZ TEK ŞEY, ONUN FITIK OLMASI OLACAK!
TANRIM!
RRIP!

ŞIMDI THOR'UN KENDINI NASIL HISSETTIĞINI...
...ANLIYORUM. OO, ENDİŞELENMEYİN! BEN ONUN KADAR GÜÇLÜ DEĞİLİM!
AMA YİNE DE HIZLI VURUR GİBİ GÖRÜNMEYİ ÖĞRENME-LİYİM!
WAM!
BAM!
BAYAĞI İYİ BİR GÖSTERİ YAPTIN, KAPTAN... YENİ GÜCÜ-NE ALIŞTIN GİBİ GÖRÜNÜ-YOR.
OH... FAL-CON!
EVET, SANIRIM ÖYLE. ONCA YIL KOSTÜMLÜ BİR AT-LET OLDUKTAN SONRA, BU ÖYLE BÜYÜK BİR DE-ĞİŞİKLİK Kİ...
TAMAM, HARİKA! ÖYLEYSE SEN VE YENİ GÜCÜNÜN, BİRLİKTE MUT-LU OLMANIZI DİLERİM. HOŞÇA KAL!
FALCON? DUR BİR DAKİKA!
ŞİMDİ DEĞİL, KAPTAN! BENİM DÖĞDÜ-ĞÜM BİRE KARŞILIK, SENİN BEŞİNİ...
...DÖĞDÜĞÜ-NÜ GÖRDÜK-TEN SONRA ...

...İÇİMDEN GELMİYOR AMA ONUN İÇİN SEVİNÇLİYDİM KIRMIZI KANAT/GURUR DUYUYORDUM!
AMA... BİLMİYORUM ONU DÖĞÜŞÜRKEN GÖRÜNCE, BİR ŞEY OLDU SANKİ BANA..!
KENDİMİ AŞAĞI HİSSETTİM... BÖYLE OLMAYI DA, HİÇ SEVMİYORUM!
TABİİ O BANA BİLDİKLERİNİN TÜMÜNÜ ÖĞRETMESE.. ASLA KAHRAMAN.. FALCON OLAMAZDIM...!*
AMA ŞİMDİ O DAHA ÜSTÜN, BİZİM GİBİ ATLETLERDEN..!
*KAPTAN AMERİKA, 118. SAYI...
BEN ESKİSİ KADAR İYİYİM AMA... ŞU HALİME BAK! KUŞLA DERTLEŞİYORUM!
BİR ŞEY DAHA VAR... GERÇEK, ADALET V.B. ŞEYLER İÇİN O DENLİ DOLUYUM Kİ... HİÇ BİR GERÇEK DOSTUM YOK!
KONUŞABİLECEĞİM, EĞLENEBİLECEĞİM BİRİ YOK!
KIZIM YOK!

KÜÇÜK HANIM, GEÇEN HAFTA BENİ GÖRMEK İÇİN, KENT MERKEZİNE ZAHMET ETMİŞTİNİZ..*
EVET, ŞİMDİ HEPSİ BİTTİ!
KENDİNE GEL! LEİLA BENİM KADINIM!..
BUNU-RUN!
*BUNDAN ÖNCEKİ SAYIDAN SÖZ EDİYOR.
LEİLA KİMSENİN DEĞİL, RAFE!
AMA İSTEYEBİLİR!..
BU DA NE DEMEK OLUYOR? BEYAZLARA KÖPEKLİK EDEN TOM AMCAYLA MI BERABER OLACAKSIN?
SENİ APTAL BAĞNAZ! SAHTE KAPTAN ASLININ NE DENLİ GERİSİNDEYSE, SEN DE BU ŞIK GÖZLÜKLERİN VE ARGONLA ÇAĞININ O DENLİ GERİSİNDESİN!
SAÇMALIKLARINA YETERİNCE DAYANDIM! AĞZINI BİR DAHA AÇARSAN...
...KALDIRIMLARI BULMAK İÇİN, YUKARI BAKMAK ZORUNDA KALIRSIN!
SAKIN ŞAKA YAPTIĞIMI SANMA, YAKIŞIKLI!
ONUN NESİ VAR, ALLAH AŞKINA?
SEN BANA SÖYLEDİN...ŞİMDİ DE DİNLE...RAFE MICHEL KİMSENİN ŞAMAR OĞLANI DEĞİLDİR!
BUNU ÖDEYECEK!

AMA KÖPÜREN FALCON, RAKİBİNİN ÖFKE DOLU SÖZLERİNİ DUYMAZ. KENDİ DÜŞÜNCELERİNE DAHA YAKINDIR.
ASLINDA, TEREDDÜT EDEN YİTİRİR, DERLER!
AMA ATLAMADAN ÖNCE BAK DA DERLER!
BUNU YAPMANI İSTEDİM. İHTİYACIM VARDI...VE DOĞRU! AMA YANLIŞ GİBİ GELİYOR!..
OO...EE! HEP DÜŞÜNDÜĞÜNÜ BİLİYORDUM, FALCON... AMA DIŞI VURMANI BEKLEMİYORDUM!
LEİLA... KONUŞMAK İSTİYORUM!
ANLAT, YAKIŞIKLIM... AMA BEN, BAŞKA ŞEYLERİN PEŞİNDE OLDUĞUNU SANIYORDUM. NEYSE...
HİÇ BİR ŞEY'İN PEŞİNDE DEĞİLİM...
O DENLİ NUMARACI DEĞİLİM!
EVET, SANIRIM BUNU BİLİYORUM. HER ZAMAN DÜRÜST BİRİYDİN...
ŞİMDİ DE ÖYLE OL. SORUNUN VAR. LEİLA İYİ BİR DİNLEYİCİDİR...
VE ANLATIR. ANLATABİLDİĞİ HER ŞEYİ... VE SONRA...
BAK, ÇOK KOLAY... BIRAK ONU! ONUN SANA İHTİYACI YOK VE SENİN DE SENİN DE ONA İHTİYACIN YOK!..
SONUNDA ONUN KÖLESİ OLACAKSIN! BUNU HEP SÖYLEDİM!
KAPTAN ÖYLE BİRİ DEĞİL LEİLA... AMA...
DOĞRU VARDIR. YANLIŞ TA VARDIR... ŞU ANDA SAM WILSON ARADAKİ FARKI BULAMIYOR. AMA ÇOK ÖTEDEKİ BU YABANCI ELE BAKINCA, YANLIŞI BULDUĞUMUZU ANLIYORUZ!
BORSA

SADECE BİZ DEĞİL. PEK ÇOK GÖZ DAHA O ELE KORKARAK BAKIYOR... SONRA ONUN ARDINDAKİ KASLI KOLA KAYIYOR, GÜÇLÜ GÖĞÜSE BAKIYOR... VE YUKARISINA...
... BAKIP, O GÖZLERİ GÖRDÜĞÜNDE, BAŞKA YANA KAÇIVERİYOR.
SONRA, MUSA'NIN ÖNÜNDE KIZILDENİZ'İN YAPTIĞI GİBİ, NEWYORK BORSASINI KÂĞITLAR VE KENDİLERİYLE GÜRÜLTÜLÜ HALE GETİREN O ADAMLAR ARALARINDA AZAMETLE YÜRÜYEN ADAMA YOL AÇIYORLAR.
VE BUNU DA İKİNCİ KEZ, DÜŞÜNMEDEN YAPIYORLAR.

ADIM...SOLARR!..
BİR SENET İÇİN BURADAYIM!
BAK DOSTUM, BURAYA YALNIZ BORSANIN GÜVENİLİR ÜYELERİ GİREBİLİR! HAYDİ, ŞİMDİ DEFOL!
SÖZÜNÜ ETTİĞİM, SENİN GÜVENLİĞİN, KASİYER!
EĞER TÜM PARANI VERMEZSEN, ONU YİTİRECEKSİN! ŞİMDİ!
BU ARADA, DIŞARIDA..
DURDURUN ONU!
NÖBETÇİLER! İÇERİDE BİR MANYAK VAR! ÇELİK ÇUBUKLARI ERİTTİ! VE PARALARI ÇALIYOR!..
ARKANA DÖNME! SADECE PARALARI ÇANTAN ÇIKAR VE ONA GERİ VER!
SAKIN YAKLAŞMA! O NUMARAYI BİLİYORUM VE CANINI YAKARIM!
BİLMİYORSUN!

SIZ HİÇ BİRİNİN ÖLDÜĞÜNÜ GÖRDÜNÜZ MÜ? TABİİ HER AKŞAM TV HABERLERİNDE...AMA YA AYAĞINIZIN DİBİNDE, SON SOLUĞUNUN SAÇINIZI HAFİFÇE YAKACAĞI MESAFEDE?
BU İNSANLAR GÖRDÜLER!
SHH
BU GÜCÜMÜN BÜYÜK KISMINI ALDI!
BU DA GERİ KALANINI GÖTÜRECEK... AMA İŞE YARADI DOĞRUSU!
DIŞARIDA ÖĞLE VAKTİ. KALABALIK OLAN WALLSTREET'TE İNSANLAR DÖNÜP, BU GARİP KILIKLI ADAMA BAKIYORLAR!
HEY! BU DA KİM ALLAH AŞKINA? KILIĞA BAK!
HERHALDE TON BALIĞI CHARLIE DEĞİLDİR!
APTALLAR! İÇİMDEKİ ŞEYTANI GÖREMİYORLAR MI? GÜCÜ GÖREMİYORLAR MI?
HAYIR, ONLAR KENDİ ÖNEMSİZ VE SIKICI YAŞAMLARINDAN BAŞKA ŞEY GÖREMEZLER!
OYSA BEN SONSUZLUĞA, BU GÜNEŞ SİSTEMİNİN GÜÇLÜ KALBİNE BAKIYOR...
--VE ONDAN GÜÇ ALIYORUM!
--ÇÜNKÜ BEN, GÜNEŞİN OĞLU SOLAR'IM!

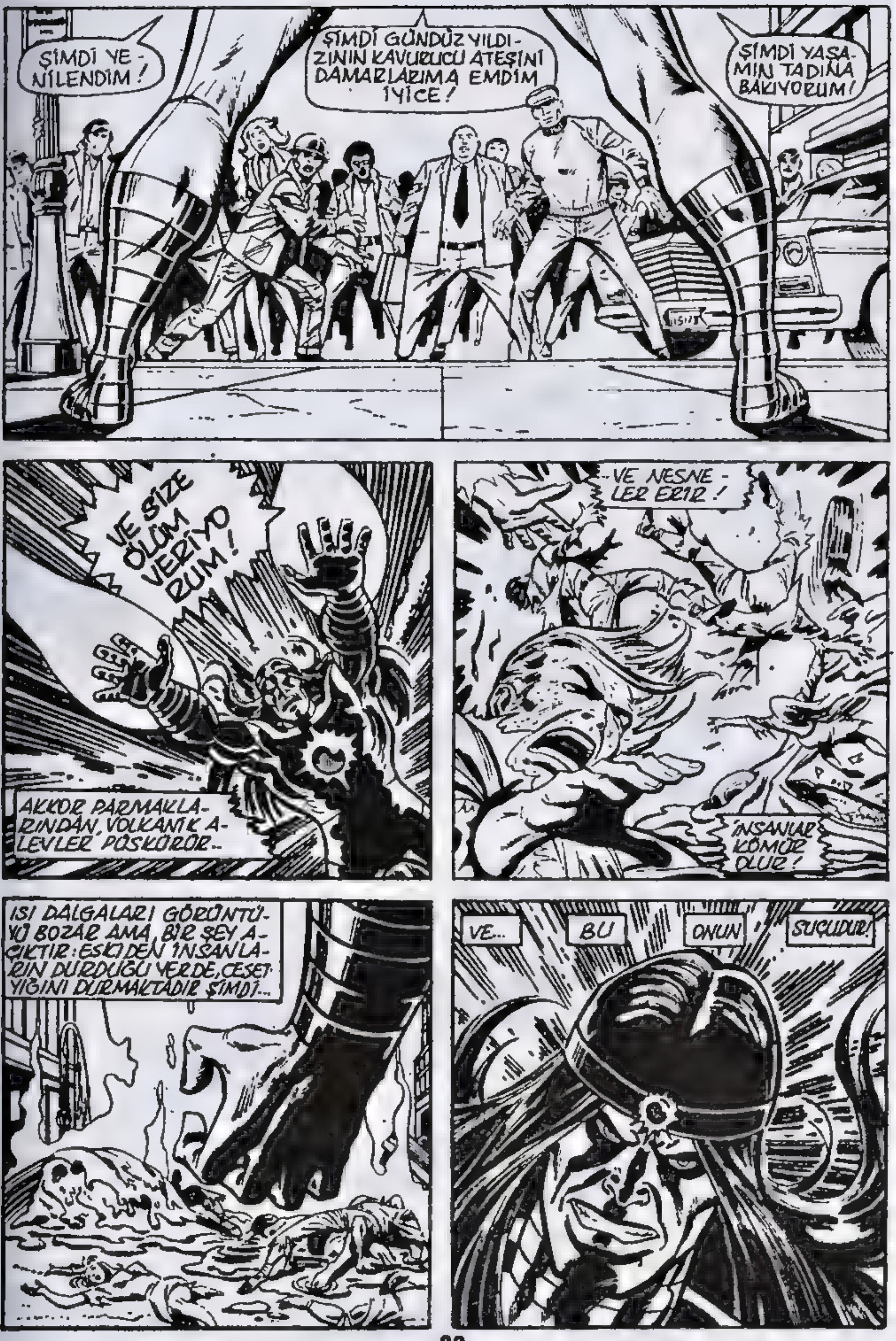
ŞİMDİ YENİLENDİM!
ŞİMDİ GÜNDÜZ YILDIZININ KAVURUCU ATEŞİNİ DAMARLARIMA EMDİM İYİCE!
ŞİMDİ YAŞAMIN TADINA BAKIYORUM!
VE SİZE ÖLÜM VERİYORUM!
AKKOR PARMAKLARINDAN, VOLKANİK ALEVLER PÜSKÜRÜR...
VE NESNELER ERİR!
İNSANLAR KÖMÜR OLUR!
ISI DALGALARI GÖRÜNTÜYÜ BOZAR AMA BİR ŞEY AÇIKTIR: ESKİDEN İNSANLARIN DURDUĞU YERDE, CESET YIĞINI DURMAKTADIR ŞİMDİ...
VE...
BU
ONUN
SUÇUDUR!

PEKİ, SOLARR NASIL ORTAYA ÇIKTI? YANIT İÇİN BİR KAÇ AY GERİYE DÖNÜP NEW YORK LOS ANGELES YOLUNDA ARABASI BOZULAN SILAS KING ADLI ADAMA BAKMALIYIZ...
YAKINDA YARDIM BULACAĞINA İNANARAK SIRTINDA ÇANTASIYLA, NEVADA ÇÖLÜNDE İLERLEMEYE BAŞLIYOR...
AMA GÜNEŞ VE KUM ONU KAVURARAK, ARALARINDA SANDVİÇ YAPIYORLAR...
GÜNLER GEÇER. ÇAMURLU SU BİRİKİNTİLERİ VE KAKTÜS MEYVELERİYLE YAŞAR...
... BUNA YAŞAMAK DENİRSE...
ÇÜNKÜ GÜNEŞ BEYNİNİ PİŞİRİR, KURUTUR, ÇATLATIR...
ONUN YERİNDE BAŞKASI OLSA, ÖLÜRDÜ. AMA SILAS KING, BİR ŞEY İÇİN YAŞAR...
...EĞER BUNA ÖYLE DENİRSE.
SONUNDA KAVRULMUŞ, DAYANIKLI ADAMIN GÖZLERİ UYGARLIĞI GÖRÜR.
SERİN BEYAZ HASTANEDE YAVAŞ YAVAŞ İYİLEŞİR... BELKİ DE ARTIK SILAS KING OLMADIĞI İÇİN...
O, SOLARR'DIR!..

VE ŞİMDİ GÜNEŞ BENİM İÇİN KOR-KULACAK BİR ŞEY DEĞİL!
ONUN ALTINDA DURUYO-RUM VE BANA GÜÇ VERİYOR! KULLANABİLECEĞİM BİR GÜÇ!
YAKINDA DÜNYA BENİM OLACAK! ÇÜN-KÜ GÜNEŞ BENİM!
DAHA ÖNCE BUNUN BÖYLE SAVUNULDUĞUNU HİÇ DUYMA-MIŞTIM!..
AMA İNANIN, PEK ÇOK BAŞ-KA BİÇİMİNİ DUYMUŞTUM BAYIM!
VE ONCA DÜNYAYI SÖZDE ELE GEÇİRECEK İNSAN ÇEVREDEYKEN...
...HENÜZ KİMSE BAŞARAMADI!
BLAM!
KAPTAN AMERİKA! AMA HİÇ BU DENLİ GÜÇLÜ OLDUĞUN YAZILMAMIŞTI!
REKLAMCIM BİRAZ TEMBEL-DİR!
PALYAÇO! SENİN YAZ-GIN DA Dİ-ĞERLERİNİN-Kİ GİBİ O-LACAK!..

ÖLÜM!!
HEM DE ATEŞLE!!
SSSSSS
NEE..?! BU OLA-MAZ! BENİM GÜCÜM YENİL-MEZ!
SENİN KALKANIN NE-DEN YAPILMIŞ, BE?
BU, HİÇ KİMSENİN ÖĞRENEME-YECEĞİ BİR ŞEY!
TANRIM! BU ÇILGIN ALTIMDA-Kİ TOPRAĞI YAKIYOR!..
SSHAK
AMA KALDIRIMA DOĞRU SIÇRAYIP, ELİ-MİN ÜZERİNDE DÖNEREK...
...GEORGE BLANDA GİBİ YAPABİLİRİM!
PUNT!

KRASH!!
KUTSAL KARGA! ONA NE ÇARPTI?
TEK ŞANSIM, SIKÇA YERİMİ DEĞİŞTİRMEYİ SÜRDÜRMEK!
BANA İSABET ETTİREMEZSE, BİR ŞEY YAPAMAZ!
SÜPER GÜCÜM İÇİN, TANRIYA ŞÜKÜRLER OLSUN!
BU DÖĞÜŞÜN BİR AN ÖNCE BİTMESİNİ İSTİYORUM BİTİRMELİYİM!
ÇOK GEÇ KALDIN, YASA ADAMI!
ARRGH!
SOLARR TOPARLANDI!
BANA VURMASI, GÜCÜMÜN BÜYÜK BÖLÜMÜNÜ TÜKETTİ...VE BENİ GÖLGEYE ATMASI DA, TEKRAR YÜKLEMEME ENGEL OLDU. UMARIM ANLAMAZ!
PATLAMA...BENİ DAĞLADI...AMA O DENLİ GÜÇLÜ DEĞİLDİ!...

GÜNDÜZ YILDIZI! BU GEZEGENDEKİ TÜM YAŞAMIN VE ÇEVRESİNDEKİLERİN BABASI!
YIKA BENİ! NİLEŞTİR BENİ!
BESLE BENİ!
HAKLIYMIŞIM! ATEŞİNİN KAYNAĞI, GÜNEŞ! AMA... IŞINLARINI ALABİLDİĞİ SÜRECE!..
ARTIK DÖĞÜŞÜN KAPALI YERDE YAPILMAMASINA DİKKAT EDECEK!..
GÜCÜ ŞİMDİYE DEK GÖRDÜKLERİMİN EN KÖTÜSÜ! YARATTIĞI ISI, GÜNEŞ ISISININ BİR BÖLÜMÜ...
..AMA SONSUZLUĞUN BİR BÖLÜMÜ YİNE DE FAZLA OLABİLİR!
DÖĞÜŞÜ DIŞARIDA SÜRDÜRMEK ZORUNDAYIM!
BU DA BENİM YAPTIĞIM SON DÖĞÜŞ OLABİLİR!
HIZLI HAREKET EDİYORSUN, KAPTAN...
...AMA KİMSE DEVRİLEN BİR BİNANIN ALTINDAN KAÇACAK KADAR HIZLI OLAMAZ!
FOOM!
BACAKLARIMDAKİ YENİ GÜCÜ KÜÇÜMSEDİ..
KIL PAYI!
BLOWIE!

SÜPER KİŞİLERİN DÜNYASINDA, KİŞİSEL SORUNLARI BİR YANA ATIP, İŞE KOYULMANIN ZAMANI VARDIR. UZUN TÜYLÜ FALCON, ORTAĞININ DÖĞÜŞÜNÜ ÖĞRENDİĞİNDE, ZAMANIN GELDİĞİNİ ANLADI...
VE ÇILGINCA, KENTE GELİP, SONRA DA...
KALABALIĞI AŞMAK İÇİN YETERİNCE UZAĞA SALLANAMAM!
YERE İNİP, ARALARINDAN GEÇMELİYİM!
İZİN VERİN, GEÇEYİM! ORAYA ULAŞMALIYIM!
ELBETTE, FALCON! AMA BENCE, ZAHMET ETMEN GEREKMEZ!
ELBETTE YOK! KAPTAN'IN ŞU HERİFE YAPTIKLARINI BİR GÖRSEN...
YARATIK İNSANI YALNIZ NİŞAN ALARAK ÖLDÜREBİLİR. VE ONUNLA UZUN SÜREDİR DÖĞÜŞÜYOR!
İNTİKAMCI GERÇEKTEN FARKLI BİRİSİ!
EVET...
BİLİYORUM.
TAKMA KAFANI, DOSTUM.- BİR KEZ DE RAHATLAYIP, BİR KÖŞEDEN OLAN BİTENİ İZLERSİN...
SADECE BİR KEZLİĞİNE Mİ?
OW! KAPTAN'A BAKIN!

ZASH
KALABALIKTAKİ APTALLAR, YASA ADAMI İÇİN TEZAHÜRAT YAPIYORLAR !..
SANA GÜZEL BİR MEZAR TAŞI YAZARLAR!
OVV! YİNE BAYRAK DİREĞİ YAŞAMIMI KURTARDI!
FWOOOM!
YATIRIM YAPMAK ZORUNDAYIM!
WHOA!
BURADA, SOLARR! BUNU FRİZBİ OLARAK DÜŞÜN!
SEN AKLINI MI KAÇIRDIN? YOKSA GÜNEŞ Mİ ÇARPTI SENİ?
YANLIŞ ATTIN!
APTAL KALKANININ YOLUNDAN KOLAYLIKLA ÇEKİLDİM !..

HAKLISIN, GÜNEŞLİ DOSTUM!
AMA BİR SANİYE İÇİN TÜM DİKKATİNİ ALDI! İHTİYACIM OLAN ZAMAN DA...
...BUYDU!
DUVAR BOYASI, SOLARR! HER HAVADA İYİDİR...
ALTINDA NE VARSA, GÜNEŞ IŞINLARINDAN KORUMAK İÇİN YAPILMIŞTIR...
HAYIR!
HARİKA, KAPTAN! FANTASTİK BİR İŞ DOĞRUSU!
BOYA KURUMADAN, ONU EMNİYET ARABASINA TIKARIZ VE MANZARASIZ BİR HÜCREYE KONMASINI SAĞLARIZ!
YENİ GÜCÜM OLMASAYDI, ASLA O İSKELEYE SIÇRAYAMAZDIM!
BU GÜÇ YAŞAMIMI DEĞİŞTİRDİ, KESİNLİKLE!

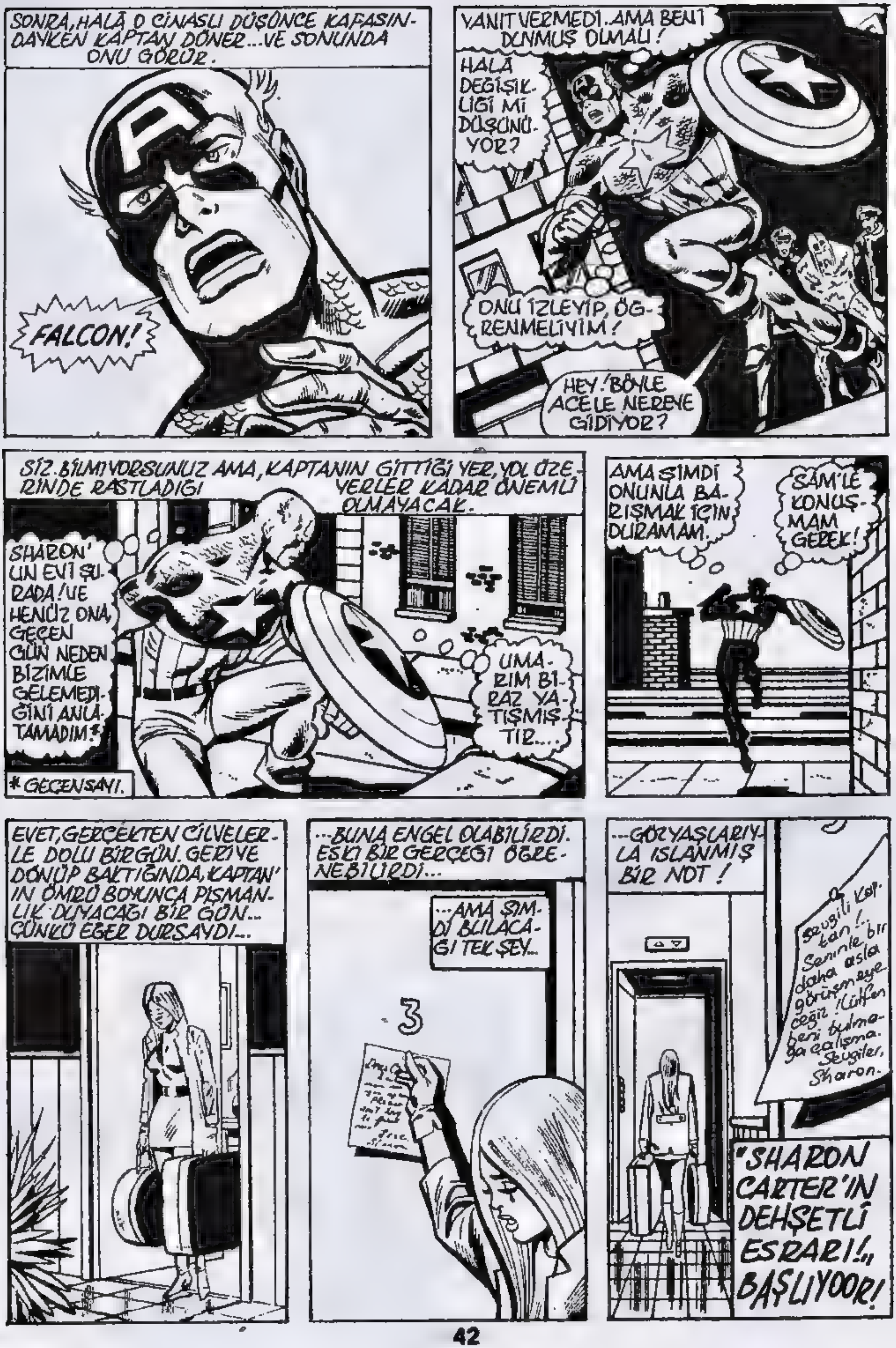
SONRA, HALÂ O CİNASLI DÜŞÜNCE KAFASINDAYKEN KAPTAN DÖNER... VE SONUNDA ONU GÖRÜR.
FALCON!
YANIT VERMEDİ.. AMA BENİ DUYMUŞ OLMALI!
HALÂ DEĞİŞİKLİĞİ Mİ DÜŞÜNÜYOR?
ONU İZLEYİP, ÖĞRENMELİYİM!
HEY! BÖYLE ACELE NEREYE GİDİYOR?
SİZ BİLMİYORSUNUZ AMA, KAPTANIN GİTTİĞİ YER, YOL ÜZERİNDE RASTLADIĞI YERLER KADAR ÖNEMLİ OLMAYACAK.
SHARON'UN EVİ ŞURADA! VE HENÜZ ONA, GEÇEN GÜN NEDEN BİZİMLE GELEMEDİĞİNİ ANLATAMADIM!*
UMARIM BİRAZ YATIŞMIŞTIR...
* GEÇEN SAYI.
AMA ŞİMDİ ONUNLA BARIŞMAK İÇİN DURAMAM.
SAM'LE KONUŞMAM GEREK!
EVET, GERÇEKTEN CİLVELERLE DOLU BİR GÜN. GERİYE DÖNÜP BAKTIĞINDA, KAPTAN'IN ÖMRÜ BOYUNCA PİŞMANLIK DUYACAĞI BİR GÜN... ÇÜNKÜ EĞER DURSAYDI...
...BUNA ENGEL OLABİLİRDİ. ESKİ BİR GERÇEĞİ ÖĞRENEBİLİRDİ...
...AMA ŞİMDİ BULACAĞI TEK ŞEY...
3
...GÖZYAŞLARIYLA ISLANMIŞ BİR NOT!
Sevgili Kaptan! Seninle bir daha asla görüşmeyeceğiz! Lütfen beni bulmaya çalışma. Sevgiler, Sharon.
"SHARON CARTER'IN DEHŞETLİ ESRARI!" BAŞLIYOOR!

Stan Lee PRESENTS: CAPTAIN AMERICA VE FALCON

Captain America No.161 Copyright © 1973 by MARVEL COMICS GROUP, Marvel Entertainment Group, Inc.Copyright © 1988.Bu dizinin Türkiye'de ve Türkçe konuşulan ülkelerde kitap ve dergi olarak yayın hakkı Alfa Yayıncılık Ltd.Şti.'ne verilmiştir.Her hakkı saklıdır.

ARTIK KABULLENSEM, İYİ OLACAK. EĞER FALCON GİBİ BİRİSİ BENİ GÖRMEK İSTEMİYORSA, ONU ASLA BULAMAM! İŞİNİ İYİ YAPAR...
BÜTÜN GECE DAMLARDA GEZMEKTEN, YORGUN DÜŞTÜM. KAPTAN AMERİKA'YA İHTİYAÇ DUYULURSA, BU PEK DE İYİ OLMAYACAK!..
GİDİP SHARON'UN EVİNDE BİR KAHVE İÇEYİM.
ANCAK, YILDIZLARLA SÜSLÜ İNTİKAMCI UZUN SÜREDİR BİRLİKTE OLDUĞU KIZ ARKADAŞININ EVİNE VARDIĞINDA...
O DA NE? KAPISINA ASILMIŞ BİR NOT!
Sevgili Kaptan! Seninle bir daha hiç görüşmeyeceğiz! Lütfen beni bulmaya çalışma. Sevgiler, Sharon!
SANIRIM, GAZETECİ ÇOCUK İÇİN BİR MESAJDIR...
NOTU OKUDUN, DOSTUM. ŞİMDİ KAPTAN'IN YÜZÜNÜ OKU...
NASIL O DA GİDER? BEN ÇILDIRIYOR MUYUM?
İÇERİ GİRİP BİR BAKAYIM HELE!
ANCAK, MİMARININ BİNADA BIRAKTIĞI HER KÖŞE VE YARIĞI İYİCE ARAŞTIRDIKTAN SONRA...
BİR ŞEY YOK! GERÇEKTEN TOPLANIP GİTMİŞ. NEREYE GİDECEĞİNİ BİLDİRMEDEN...
...VE EĞER BU NOTUNDA İSTEDİĞİ ŞEYİ GÖRMEZLİKTEN GELECEĞİMİ SANIYORSA...

...O ZAMAN ADAMA BÜYÜK BİR PURO VERİN!
SHARON'UN YİTİŞİ DE SAM'İNKİ GİBİ KENDİ DÜŞÜNCESİ DE OLABİLİR, UĞURSUZ BİR OYUNUN BAŞLANGICI DA!
AMA NE OLURSA OLSUN, KAPTAN'IN IŞI BURADA BIRAKACAĞINI SANAN ADAMIN, BÜYÜK BİR KRİSTALE İHTİYACI VAR..!
KAPTAN KENT MERKEZİNE, 59. CADDE VE MADİSON'UN KESİŞTİĞİ YERE DOĞRU GİDERKEN, DONUK AY DA DOĞU SIĞINAĞINA YELKEN AÇMIŞTIR.
BURADA SHIELD'IN GİRİŞLERİNDEN BİRİ OLAN KÜÇÜK BİR BERBER DÜKKANI VAR.
NE? SEN!
O KAPIYI NASIL AÇTIN SEN? AŞAĞIDA SHIELD GÖREVLİLERİ NAKLEDİLİRKEN, BİR TON BİLE ONU KIMILDATAMAZ!
ONA SEN ANLAT, HAM.
BU KAPI, A-7G ŞİFRESİNİ BİLEN HERKESE AÇILIR, BAYIM. VE BEN BUNU ÖĞRENECEK KADAR SİZLERLE BERABERDİM...
ŞİMDİ YOL VERİN... FURY'Yİ GÖRMEGE GELDİM!

SON DUYDUĞUM DA, KAPTAN AMERİKA BURALARDA İSTENMİYORDU. BENİM YARBAYA BAĞLILIĞIM DA BU YÜZDEN..!
SEN ÇAĞIN GERİSİNDE KALMIŞSIN, SERSEM!
FURY'LE BEN YİNE DOSTUZ!
TIPKI SENLE BEN GİBİ!
BENİ BEBEK GİBİ FIRLATTIN!
UHHH!
EZİN ONU YUMURTALAR!
BLASHU
YUMURTALAR JAMBONLU MU?
SEN BENİMLE ALAY MI EDİYORSUN, SÜSLÜ?
SANA, BUNU YAPMAĞA ÇALIŞAN SON SERSEME NE YAPTIĞIMI GÖSTEREYİM!
ÖNCE KALKANIMDAN GEÇMELİSİN!..
TANRIM! ALLAHAŞKINA YUKARIDA NE OLUYOR?
FURY!
EVET! BOYUMLA KİLOMU DA TAHMİN ETMEK İSTER MİSİN?
NE İSTİYORSUN, KAPTAN?

VE BU ACİL SORUNUN YANITI VERİLDİĞİNDE...
HAYIR, YERİNİ BİLMİYORUM!
SENİN YÜZÜNDEN SHIELD'DE AYRILDI. ANIMSADIN MI?
BİR KIZ İÇİN BUNCA DERT!
TEYZEM BANA HEP, "HAROLD, BİR KIZ İÇİN KAVGA ETMEĞE DEĞMEZ" DERDİ. HAKLIYMIŞ TA!
TAMAM, YARBAY! BURAYA DÖNMÜŞ OLABİLECEĞİNİ DÜŞÜNMÜŞTÜM. SONRA...
...GÖRÜŞÜRÜZ!
AZ DUR!
SENİN MOTORSİKLETİN HALÂ ADAMLARIMIN ELİNDE!*
ALMAYACAK MISIN ONU?
*SHIELD HELI-CRUISER'DE 141. SAYIDA TERKEDİLMİŞTİ.
ONDAN SÖZETTİĞİNE GÖRE, ELBET TE... NEREDEYSE UNUTMUŞTUM. AMA ŞİMDİ İŞİME YARAYABİLİR...
BÖYLECE MANHATTAN'IN SIKIŞIK CADDELERİNE DÖNEN KAPTAN, YARBAY FURY'NİN TIMARHANESİNDEN AYRILIR...
SHIELD, SHARON'UN YERİNİ BULMAK İÇİN TEK İPUCUYDU...
BÜTÜN BİLDİĞİM, PARASININ OLDUĞU... BU DA GİDEBİLECEĞİ YERLERİN SAYISINI ARTIRIYOR!*
ŞİMDİYE DEK DİKKAT ETMEMİŞTİM AMA, SHARON GEÇMİŞİNDEN, AİLESİNDEN SÖZ ETMEKTEN KAÇINIRDI...
*153 NOLU KAPTAN AMERİKA'DA BU KONU VARDI.

YINE DE ONU BULA-CAĞIM! MUTLAKA..!
DUR! BU GÜRÜLTÜ DE NE BÖYLE?
KAPTAN MOTORUNU DURDURUP, SOLA EĞİLDİ. KALP DURDURU-CU BİR SAHNENİN KIYISINA GELDİ.
BİR SOKAK ÇETE-Sİ... BİR YAYAYI SOYUYORLAR!
ADAM ŞANSLI Kİ, BEN BURALARDAYIM. ÇÜNKÜ İŞ PİSLEŞİYOR GİBİ GÖRÜNÜ-YOR. SANIRIM ÖZEL YAŞANTIMDA NE OLURSA OLSUN, KÖTÜLÜKLE SAVAŞACAĞIM!
BİR SANİYE! BU..BU SAM!
HADİ RAFE, İNDİR ŞUNU! FAL-CON VE BEN BÜTÜN GECE YÜ-RÜYÜŞ YAPIYORDUK... İNDİR ŞUNU ALLAHAŞKINA!
BU ONUN SON YÜRÜYÜŞÜYDÜ! LEİLA! BİR DAHAKİNDE, ALTI KİŞİ ONU TAŞIYACAK..!
ÇÜNKÜ BİR KUTU-NUN İÇİN-DE OLACAK..!
İSTEDİĞİM BİR ŞEYİ BENDEN ALACAK ADAM, DAHA ANASINDAN DOĞMADI..!
İŞİN BİTTİ, FAL-CON..!
RAFE...HAYIR! BENİ DÖNDÜ-RÜYOR..!
KALDIRIYDR! AAH!

KÖTÜ YARALANMADIN, GETECİ!
BU ON RAUNDDAN KURTULDUĞUNA SEVİN!..
OLDUKÇA KORKUNÇ OLACAK!
ZAMANLANMIŞ ON RAUND, FALCON! BANA, BİRİNCİ RAUNDDAN SONRA AYAKTA KALMIŞSIN GİBİ GELMİYOR!
BİRİNCİ RAUND, GONG ÇALDIĞINDA BİTER, APTAL!
GONGU DUYDUĞUNDA ANLAYACAKSIN!...
SENİN İŞİN BİTTİ!
BU SAÇMA..! FALCON KADAR İYİ BİRİYLE OYNAMAK...!
İŞİ TAMAMEN BİTİRMEK EN İYİSİ!..
DUR! BU ÜSTÜMDEKİ DE NE?!..

YAHHH!
GERİ ÇEKİL, KIRMIZI KANAT!
İŞİ BİTTİ... DAHA FAZLASI GEREKMEZ!..
YÜZÜM!
AMA FALCON, BİR AN İÇİN ÇIRPINAN DÜŞMANINI DÜŞÜNEREK ÖNE DOĞRU ATILDIĞINDA, BIÇAĞI KAVRAYAN BİR EL, ARKASINDA...
FALCON!
SÜRTÜK! AVIMI ÜRKÜTMESENE!..
SIRTTAN BIÇAKLAMAYI BİLE BECEREMİYORSUN, DEĞİL Mİ RAFE?
PAM
BAK ŞİMDİ...
...YAPTIKLARINA ŞAŞIRMIYORUM HİÇ!
POW
AMA OLDUKÇA KIZIYORUM!

KUTSAL KARGA !.. ERKEĞİM... RAFE ÜÇ YIL ÖNCE GÜMÜŞ KAFATASLARI'NI BİRLEŞTİRDİĞİNDEN BERİ, HİÇ DÖĞÜŞ YİTİRMEMİŞLERDİ!
ONLARI SADECE GERÇEKTEN NEFRET ETTİĞİ İNSANLARI OVMAK İÇİN ÇAĞIRIRDI!
BEN SONUCUN BU OLACAĞINDAN KESİN EMİNDİM! HARLEM'DE KAVGAYLA GEÇİRECEĞİMİZ SON GÜNDÜ BU!
AMA SEN..! SEN GERÇEKTEN BAŞKASIN, SEVGİLİM..!
23 YILDIR BEKLEDİĞİM ADAM SENSİN!
VE BU KONUDA BİR ŞEYLER YAPMANIN VAKTİ GELDİ... HEM DE BURADA VE ŞİMDİ!
ÖZÜR DİLERİM. EĞER BENDEN UZAKLAŞMANA İZİN VEREMEM, SEVGİLİ DOSTUM!
SENİNLE KONUŞMAM GEREK!
AMA ÖNCE, SENİ KUTLAMAMA İZİN VERMELİSİN, ORTAK!
HEPSİNİ GÖRDÜM VE HARİKAYDI!..
YAĞLARINI DA, O "ORTAK" SÖZCÜĞÜNÜ DE AL, ÇÖPE AT, KAPTAN!
DÜN AYRILDIK BİZ! EĞER BİLMİYORDUM DİYORSAN, ŞİMDİ ÖĞREN!..
YENİ GÜCÜM İÇİN NE HİSSETTİĞİNİ BİLİYORUM, FALCON...
DÜN BENİ BIRAKTIKTAN SONRA BİR ŞEYLER OLDUĞUNU DA BİLİYORUM, TAMAM MI?
AMA BİR ŞEY DAHA BİLİYORUM!

BİZ FARKLIYIZ, FALCON... BUNU YADSIMIYORUM! BİRBİRİNİN TIPATIP AYNISI İKİ İNSAN HİÇ OLMADI, OLMAYACAK!
BUNU HERKES BİLİR. AMA YİNE DE HERKES AYRILIKLARDAN KORKAR... FARKLAR ÜRKÜTÜCÜDÜR. ÇÜNKÜ YAŞAM HAKKINDA HİÇ BİLMEDİĞİMİZ NEDENLERİ GÖSTERİRLER!
SİYAH-BEYAZ... GENÇ-YAŞLI... ERKEK-DİŞİ... VE GÜÇLÜ-DAHA AZ GÜÇLÜ. BİZ HANGİ YANDA OLURSAK OLALIM...
...ÖBÜR YAN DA VAR! EĞER BİR İNSAN KENDİNDEN FARKLI OLAN HERKESTEN KAÇARSA, TÜM İNSANLARDAN KAÇMASI GEREKİR. BU İYİ YOL DEĞİL!
FARKLAR ÖNEMLİ OLABİLİR... AMA SENLE BENİM ARAMDA DEĞİL. İKİMİZİN DE AMACIMIZ AYNI: HAKSIZLIĞA SON VERMEK!
TEK TEK NASIL YAPARSAK YAPALIM, BU KONUDA BİRLEŞİYORUZ!
BİZİ AYIRAN ŞEYİ UNUT, FALCON! VE BİZİ BİRBİRİMİZE ÇEKEN ŞEYİ ANIMSA!
EVET! BİR BAŞKA BUCKY'Sİ, KÜÇÜK ARKADAŞI OLSUN, ÇOK İSTERDİ!
FALCON, BU SAÇMALIKLARA İNANMA LÜTFEN!
DURUMU AŞIRI BASİTLEŞTİRİYORSUN, KAPTAN! BUNU DA BİLİYORSUN! GÜÇLER ARASINDAKİ FARKI GÖZARDI EDEMEZSİN!
AMA NİYETİN İYİ VE DOĞRU! BİRLİKTE, ÇOK ŞEYİN ÜSTÜNDEN GELDİK! BU BİR GERÇEK...
...BİRAZ DAHA BERABER OYNAYIP NASIL GİTTİĞİNE BAKALIM!
O ZAMAN İLİŞKİMİZ BİTER! SENİN, BİZİM GİBİ ZENCİLERİN DURUMUNU BİLDİĞİNİ SANMIŞTIM!
AMA TOM AMCAYLA ANLAŞACAĞIMI SANMAM!
KES BE, LEİLA! BİR DAKİKA ÇENENİ KAPA!
BEN, TÜM İNSANLARA YARDIMA ÇALIŞIYORUM...!
BİZE GELİNCE... EĞER NEYİN DOĞRU OLDUĞUNU TEK KENDİNİN SÖYLEYECEĞİNİ DERSEN BU İŞ BİTER!
AMA NİYE BİR KEZ DE OLSA, BANA ÜLTİMATOMLAR VERECEĞİNE, YANIMDA OLMUYORSUN, HA? EĞER SEVİYORSAN...
......
BEN...
PEKİ...

SANIRIM BENDEN HOŞLANIYORUM, FALCON -- HERŞEYDEN ÇOK!
AMA SENİ DEĞİŞTİRMEGE ÇALIŞMAKTAN, ASLA VAZGEÇMEM!
KAPTAN VE LEİLA! BENİM İKİ UCUM! ACABA BAĞLILIĞIM İKİSİ ARASINDA BÖLÜNECEK Mİ HEP?
ŞİMDİ YAŞAMIMIN İKİ PARÇASINI BİR ARAYA GETİRDİM. SAM YİNE BENİMLE...ŞİMDİLİK!
AMA, YA SHARON?
PEK ÇOK MİL VE SAAT ÖTEDE, NEW ENGLAND ORMANLARINDA GRİ VE KASVETLİ BİR KALE VARDIR.
VE O KALEDE, BEYAZ BİR YATAKTA, BİR PRENSES UYUMAKTADIR...
SAKİN DİNLENCESİ, TEKRAR TEKRAR SESSİZ DÜŞLERLE, BAŞKA DÜNYA, BAŞKA BİR ZAMANIN GÖRÜNTÜLERİYLE BOZULAN BİR PRENSES...
KAPTAN AMERİKA'NIN İÇİNİ KEMİREN ACIYI BİR TEK SÖZÜYLE YATIŞTIRABİLECEK BİR PRENSES...
...GÜZEL SHARON CARTER!
NEREDE... NEREDEYİM BEN?

BİRDEN SIÇRAR... KENDİNE GELDİĞİNDE...
NEREDEYİM BEN? BURASI NERESİ?
YAŞAMIMDA BURAYI HİÇ GÖRMEMİŞTİM!
HALÂ DÜŞTEYMİŞCESİNE, SHARON YATAK ÖRTÜLERİNİ, İPEK BULUTLAR GİBİ HAVALANDIRARAK KALKAR!
BAROK ODAYI BAŞTAN BAŞA KOŞUP, TEK KAPIYA GELİR VE ONU...
KİLİTLİ!
BEYNİ UMUTSUZCA, BU GARİP OLAYLAR DİZİSİNİ TOPARLAMAĞA ÇALIŞIR. VE HİÇ BAŞINI KALDIRIP AVİZEYE BAKMAZ...
...AMA YİRMİ SANİYEDEN AZ BİR SÜRE SONRA...
GİZLİ KAMERA DEĞERİNİ KANITLAR... BİRİNE!
İYİ AKŞAMLAR, BAYAN CARTER. BEN, DR. WOLFGANG...
BU GÜN NASILIZ BAKALIM, HI?
NASIL MIYIZ? BEN BİR HASTANEDE MİYİM?
NE HASTANESİ? NEREDE?
BANA NE OLDU Kİ?
HAFIZA KAYBI, HA? UYANDIKTAN SONRAKİ BİR KAÇ SAAT İÇİN OLAĞANDIR...

TAM KAPIMIZIN ÖNÜNDE.. BIR ARABA KAZASI GEÇIRDI-NIZ BAYAN CARTER. CIDDI DEĞILDI AMA SIZI HASTANEMIZE KABUL ETTIK...
...ANNE VE BABANIZIN ISRARI ÜZERINE!
SHARON.. BEBEĞIM!
MERHABA, MELEĞIM!
ANNE! BABA!
SIZI YINE GÖRMEK, NE GÜZEL!
OH, CANIM! BIZIM IÇIN DE...SENI GÖRMEYELI ÖYLE ÇOK OLDU KI...
SENIN IÇIN ENDIŞELENMIŞTIK, SHARY.. AMA IYI GÖRÜNÜYORSUN!..
DURUN..EĞER BURADAYSANIZ.. BU BENIM HASTANEDE OLDUĞUM ANLAMINA MI GELIYOR?
EVET, MELEĞIM...
EVET.
ÖYLE!
BEYAZ GECELİKLİ SARIŞIN KIZ, YÜZÜ AVİZENİN IŞIĞINDA SOLARAK, BIR ADIM GERI ATAR...
...O SIRADA, YUKARIDA VE UZAKTA, KARA GÖĞÜN ÜZERİNE TÜNEMİŞ KULEDE...
...KARA PELERİNLİ BIR KADIN OTURUR!

HER ŞEY YOLUNDA GİDİYOR, BAYAN...
ORADA ÖLÜ GİBİ OTURMANIZA KARŞIN, BENİ DUYDUĞUNUZU HİSSEDİYORUM...
--ONUN İÇİN SÖYLEMELİYİM.
BAŞTAKİ BAZI AKSAKLIKLARA KARŞIN, TEDAVİMİN İLK AŞAMASI DOYURUCU / VE İNANIYORUM Kİ, YAKINDA...
...KAPTAN AMERİKA BURADA OLACAK. DR. FAUSTUS'UN PROJESİNDEKİ...
...YAŞAMSAL ÖNEMDEKİ ROLÜNÜ OYNAMAK...
--VE ÖLMEK İÇİN!
BU OLDUKÇA NAHOŞ BİR DÜŞÜNCE, DOKTOR... VE BÖYLE ŞEYLERDEN SONRA, SOLUK ALMAĞA İHTİYACIMIZ VAR...
ONUN İÇİN DIŞARI ÇIKIP, YİNE KAPTAN AMERİKA'YLA FALCON'A BAKALIM...
BURADA BİR İŞARET VAR, SAM... NEREDEYSE VARDIK. EĞER HERTZ BÜROSUNDAKİ...
...ADAM HAKLIYSA, SHARON BU KASABADA OLMALI!
ARABA KİRALAMASI ÇOK GARİP. AMA ARABAYI BIRAKACAĞI YERİ YAZARAK, BİZE DE YERİNİ BİLDİRMİŞ OLDU...
DERBY CONN'A HOŞ GELDİNİZ
ASLINDA KENT DIŞINA ÇIKMANIN EN KESTİRME YOLU BUYDU...
...EĞER DÖNMEYECEKSEN, GİDECEĞİN YERİ YAZMAK ZORUNDASIN.
ŞİMDİ NİYE İKİ KAFAYA İHTİYAÇ OLDUĞUNU ANLIYOR MUSUN?
DÖRT EL DEMEK İSTİYORSUN. KENT DIŞINA ÇIKAN TÜM YOLLARI BULMAK İÇİN...
SHIELD'E HABER VERMELİYDİK. TABİİ BÜTÜN BU OLANLARDAN SONRA, BİZİ HALÂ DİNLEYECEK OLSALARDI...

HAYIR. KİŞİSEL BİR ŞEY İÇİN, OLMAZDI...
BU ÇOK GARİP. ŞU TABELANIN IŞIKLARI YANMIYOR!..
KAYIP RUHLAR YURDU VE DİNLENME EVİ
PROFESYONEL BAKIM
VE ONCA YIL BOYUNCA UMULMAYANI BEKLEMEK, KAPTAN AMERİKA'NIN AKLINI BİR ADIM DAHA İLERİYE, KARANLIĞIN ÖLÜM GETİRDİĞİNE İTERSE DE...
--TABELANIN ARKASINDAN BİRİLERİ ÇIKAR VE SALDIRIRLAR!
HOME
KAPTAN AMERİKA ÖLMELİ!
TÜM YOLU KAPAMIŞLAR! DİREKSİYON KIRMALI ŞİMDİ!
AYNEN PLANLADIĞIMIZ GİBİ, APTAL! EFENDİMİZ HATA YAPMAZ!
SİZİ BU DENLİ ERKEN BEKLEMİYORDUK! AMA GELECEĞİNİZİ BİLİYORDUK!
ST HOM
SSIONAL CAR
DİKKATLİ OL! ZENCİ DURMUYOR!
SKEEEE
WHOMP
GEVEZELİĞİ BIRAKINCA ANLAYACAĞINIZI BİLİYORDUM!
HAYDİ, FALCON!
BİRBİRİMİZİ KORUYALIM!..

SANA GELINCE SERSERİ...HENÜZ BAYILMAK İÇİN ERKEN! İŞİME YARAYACAKSIN!
KRAK
BUDDA
BUDDA
ARKADAŞLARINI SIRTIMDAN ÇEKMELİSİN!
BU ARADA HALÂ STEVE MC QUINN AYAKLARINDA...
DURDURUN. YOK EDİN ONU!
HİÇ BÖYLE ŞEY GÖRMEMİŞTİM! BU MANYAK, MOTORSİKLETLE DOĞMUŞ GİBİ..!
AMA BU EL BOMBASI, ONU GEBERTMEYE YETER!..
PATLAMA SESİ KAPTAN'I KULAKLARINDAN YAKALAYIP, HIZLA ÇEVİRİR...
FALCON!

HENÜZ BİLMİYOR OLABİLİRSİNİZ, BAYIM...AMA SİZİN YAZGINIZ DA DEMİN DİNAMİTLEDİĞİNİZİNKİYLE AYNI OLACAK!
EĞER YAŞARSA, SADE BAŞINIZ AĞRIR! AMA ÖLÜRSE ...
NE YAPARSIN? SEN KATİL DEĞİLSİN!
SADECE DOSTLUĞA ÇOK ÖNEM VERİYORSUN!
ÇILDIRMIŞ GİBİ GÖRÜNÜYORDU! VE BENİ PİREYMİŞİM GİBİ TUTTU!
SEN DE BENİM GİBİ EFENDİNİN ANLATTIKLARINI DUYDUN, SÜMÜKLÜ!
ADAM SÜPER GÜÇLÜ! AMA ŞANSIMIZ VARMIŞ..!
KENDİNE GELMEDEN ONU VURDA GÖTÜRELİM!
EVET!
PEKİ YA ORTAĞI? ÖLDÜ MÜ O KARA ŞEYTAN?
ŞANSSIZLIK BU. SADECE BAYGIN!
TAMAM. UZUN VADEDE PEK FARKETMEZ, YAŞAMASI-
ONLARI DR. FAUSTUS'A GÖTÜRÜN!

GECE YARISI...
İYİ Kİ ANNEMLE BABAM, BEN SHIELDS GÖREVLİSİ OLDUĞUMDA GİZLİLİK YEMİNİ ETMİŞLERDİ...
BÖYLELİKLE KİMSE BENİM KİLİT AÇMA KONUSUNDA EĞİTİLDİĞİMİ BİLMİYOR!
ANNEMLE BABAMIN BURADA OLMASINA VE DR. WOLFGANG'IN AŞIRI İNCE DAVRANMASINA KARŞIN... BURADA GARİP ŞEYLER OLUYOR BENCE!
NİYE TAM BURAYA VARMIŞKEN KAZA GEÇİREYİM? VE NİYE BU KAZAYI ANIMSAMAYAYIM?
SONRA NİYE BENİ KİLİTLİYORLAR? KAYIP RUHLAR EVİ'NİN BİR HASTANE OLDUĞUNU BİLİYORUM. AMA BEN ŞİZOFRENİ DEĞİLİM!
BARDAĞI TAŞIRAN SON DAMLA DA BU İŞTE!
EĞER O BURADAYSA, NİYE GÖRMEME İZİN VERİLMEDİ? HİÇ TE SALDIRGAN DEĞİLDİ...
DUR! O KARANLIK HÜCREDEKİ KİM?
DÖNEN MERDİVENLERİN TEPESİNE SESSİZCE KAYARAK, VARLIĞINDAN HABERDAR OLURSA KAÇACAK BİR ORMAN HAYVANINA YAKLAŞIYORMUŞÇASINA SOLUĞUNU TUTARAK, GÖZLERİYLE KARANLIĞI YIRTAR SHARON. VE SONRA...
BU, O!
AMA NİYE KİLİT ALTINDA? ONA NE YAPIYORLAR?
THUNK THUNK THUNK
AYAK SESLERİ! BU YANA GELİYOR!
SAKLANMAM GEREKİYOR!

TAM ZAMANINDA! GÖRMEDİLER!..
BU, DR. WOLFGANG.. YANINDAKİ DE...
DOKTOR FAUSTUS!
SHIELD ONU, PSİKOLOJİK SAVAŞLA STEVE'İ YOKETMEGE ÇALIŞIRKEN TUTUKLADIĞINDA GÖRMÜŞTÜM!*
ÇOK AKILLI VE ŞEYTANCA! EĞER BÜTÜN BUNLARIN ARDINDA O VARSA, TEHLİKEDEYİM! AİLEM DE! TANRIM!..
* KAPTAN AMERİKA, 107.
OH!
GEL KIZIM! BU KORİDORLAR CEREYANLIDIR!..
BURALARDA REFAKATÇISIZ DOLAŞMANA İZİN VERİLMEMELİ!
HASTANENİN HER YERİNDE GİZLİ KAMERALAR VAR, CANIM... GÖZLENİYORDUN HEP!
JOHANN... SERUMU VER BANA!..
NE DENLİ DE GÜÇLÜ!
DEBELENMEYİN BAYAN CARTER!
CANINIZI ACITIRSINIZ YOKSA!..

SABAH...
AHH BAŞIM...
SHARON! SHARON SENİ BULDUM!
AMA BU DA NE? NE OLUYOR?
EVET...VE BAŞLAMIŞKEN DOSTUM...BEN ÇAVUŞ ÜNİFORMASIYLA NE YAPIYORUM?
BİLMİYORUM, STEVE! BİLMİYORUM!
ESKİDEN BİLİYORDUM SANKİ...AMA BELLEĞİM ÖYLE KARIŞIK Kİ...!
ŞİMDİ BAKMAYIN DOSTUM...AMA DÜŞÜNMEKTEN FAZLASI SÖZ KONUSU!..
BENİMKİ DE! FALCON'LA MOTORSİKLET SÜRDÜĞÜMÜZÜ VE TABELAYI ANIMSIYORUM...
AMA BU CADDE... ÜSTÜNDEKİ GİYSİ, BANA II. DÜNYA SAVAŞINI DÜŞÜNDÜRÜYOR...
TAM ÜSTÜMÜZE GELEN BİR NAZİ BÖLÜĞÜ VAR!
AMERİKALI DOMUZLARA ÖLÜM...
BU ÇOK SAÇMA.. DELİCE! AMA ŞİMDİ BUNU DÜŞÜNMEYE VAKİT YOK!
DAHA DOĞRU SÖZLER DÜŞÜNEMİYORUM!
YAŞAMAK İÇİN..DÖĞÜŞMEKTEN BAŞKA ÇAREMİZ YOK!
GESTAPO KILIĞINDAKİ ADAMLARIM, EĞER SİZ ONLARI YENMEZSENİZ, SİZİ GEBERTECEKLER!..
VE HER SONUÇ, BENİM İŞİME YARAYACAK!
BİR ÇOĞU KAPTAN'I FİZİKSEL OLARAK YOK ETMEYİ DENEDİ! AMA BEN TERSİNE..
..ONUN BEYNİNE SALDIRIYORUM!..
BU YÜZDEN DE KAPTAN AMERİKA'NIN SONU ÇOK KÖTÜ OLACAK!
GELECEK SAYI: EĞER HALA NEDENİNİ TAHMİN EDEMEDİYSENİZ.. NİÇİN?!

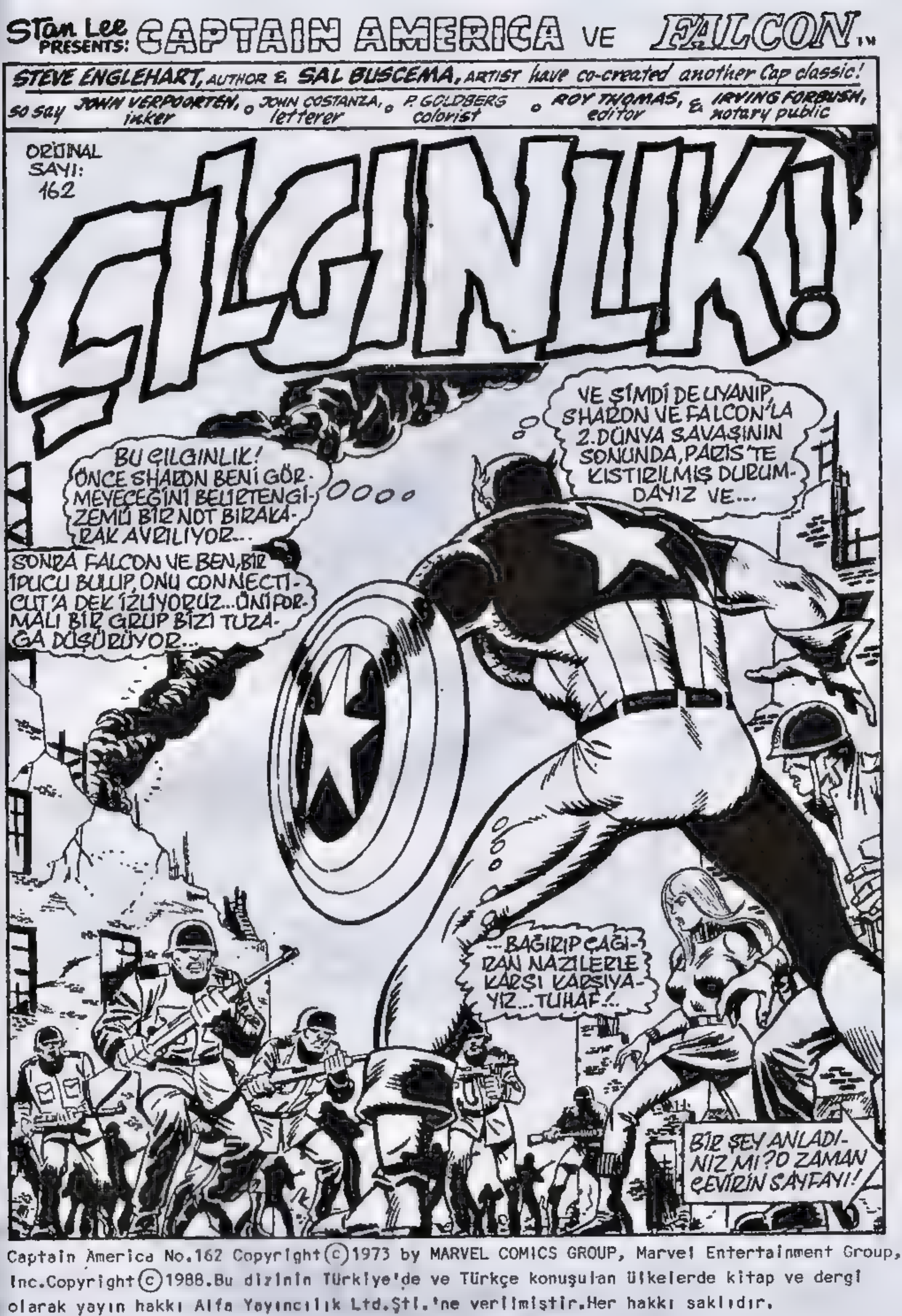

Captain America No.162 Copyright (c) 1973 by MARVEL COMICS GROUP, Marvel Entertainment Group, Inc.Copyright (c) 1988.Bu dizinin Türkiye'de ve Türkçe konuşulan ülkelerde kitap ve dergi olarak yayın hakkı Alfa Yayıncılık Ltd.Şti.'ne verilmiştir.Her hakkı saklıdır.

KAPTAN! NE OLUYOR? BİR FİKRİN VAR MI?
BİR PARILTI BİLE YOK, ORTAK! TEK BİLDİĞİM...
CLASH!
...BOŞ BAKMAYI BIRAKIP, BİR ŞEYLER YAPMAZSAK, SAĞLIĞIMIZA DOKUNACAK!
BAM!
POW!
BU İŞ KAFAMA TAKILIYOR! NELER OLDUĞUNU BİLMEM GEREKİYOR!..
AMA BULAMIYORUM! DÜŞÜNECEK ZAMANIM DA YOK!
KAPTAN SEN BURADA NE ARIYORSUN?
NOTUMDA, PEŞİMDEN GELME DE...
NOTUN SEN DEĞİLDİN, CANIM!

EĞER BENİ TERKETMEK İSTİYORSAN, BUNU SENDEN DUYMALIYIM!
BELKİ ANLATAMIYORUM SHARON, AMA SENİ SEVİYORUM!
OH, KAPTAN, KEŞKE GELMESEYDİN...
BU İŞE KARIŞMANI İSTEMİYORUM!
AMA SOLUKLANACAK BİR SANİYEM OLDUĞUNA GÖRE, SÖYLEMELİYİM Kİ...
...SENİ SEVİYORUM!
SENİ KÜÇÜK DELİ! ÖLDÜRTECEK MİSİN BİZİ?
KLANG!
HA? AŞIRI CİDDİSİN, İNTİKAMCI!
DÖĞÜŞÜRKEN ÖYLEYİM!..

APTAL KAFA! SADECE ÜÇÜNCÜ İMPARATORLUĞUN ORDULARI SAVAŞÇI ÇIKARABİLİR!
KAPA ÇENENİ, ET-KAFA!
ALEV PÜSKÜRTÜCÜNÜN TADINA BAK!
BU ŞİMDİYE DEK DUYMA ONURUNA ERDİĞİM EN UYDURUK ALMAN AKSANI...
BU ADAMLAR NAZİ DEĞİL! DAHA ÖNCEKİ SÜSLÜ KOSTÜMLÜ BÖLÜĞÜN TA KENDİSİ...
BİLİNMEYEN BİR NEDENLE, BÜTÜN BUNLAR UYDURULMUŞ... AMA ALEV PÜSKÜRTÜCÜSÜNE BAKILIRSA, SON YİNE DE ÖLÜM OLABİLİR...
ANLADIM...
ANCAK YILDIZLARLA SÜSLÜ KAHRAMANIN YILDIRIM DÜŞÜNCELERİ DAHA İLERLEYEMEDEN, SANKİ CEHENNEMİN DERİNLİKLERİNDEN KOPMUŞÇASINA, BİR ÇIĞLIK HAVAYI YARDI...
EEEEEEEEEEEEEEEEEEEEEEEEE
...VE HERKES...
...OLDUĞU YERDE...
...DURUP...
...KALIR!
İŞTE, BAYAN... BU ÇIĞLIK, BELLEĞİNİZİN TEKRAR DOĞUŞUNU MÜJDELİYOR!
DR. FAUSTUS'UN YÖNTEMLERİYLE SONUNDA BELLEK KAYBININ ÇİRKİN ZİNCİRLERİNDEN KURTULDUNUZ!
LÜTFEN ŞİMDİ İÇERİ GİRİN. HEMEN SİZE KATILACAĞIM. MELODRAMIM BİTER BİTMEZ...

UĞURSUZ DOKTOR VE KARALI KADINLA SON SAYIDA TANIŞMIŞTIK. (SANKİ BİLMİYORDUNUZ) VE ONLARI YİNE GÖRECEĞİZ. AMA ÖNCE...
KİMİN BAĞIRDIĞINI GÖREMEDİM AMA, NAZİLERİN DİKKATİNİ DAĞITMAYA YETTİ!
AMA BAŞKA PLANLARIN ÖNCELİĞİ VAR...
ŞİMDİ KAÇMA ŞANSIM VAR. AMA ONU BOŞA HARCAMAYACAĞIM!
TAŞ DUVARLARIN İÇİNDE, BİR KAPI AÇILIR.
VE SESSİZ, DOĞAÜSTÜ IŞINLARI DIŞARI TAŞAR...
...VE YAZDIKLARININ TÜMÜ BU!
WHOOOM
ÇABUK! ONLARIN AYARINDAKİ MACERACILAR UZUN SÜRE BAYGIN KALMAZLAR!
FALCON'A ÜNİFORMASINI GİYDİRİN VE ONLARI...
...PSİKO ÇUKURUNA GÖTÜRÜN!
KAHRAMANLARIMIZ ONBİR DAKİKA SONRA AYILIRLAR.
OOF! ŞİMDİ NE?
SHARON. FALCON... SİZ İYİ...
CLİK
CLİK
CLİK
AAAH! IŞIK KÖR EDİYOR!
AMA SENİN GÖZLERİN DE PARILTIYA ALIŞTIĞINDA, ANLAYACAĞIN GİBİ... BUNLAR SADECE IŞIK DEĞİL, KAPTAN!
SHARON ANLADI BİLE.
HAYIR! OH, TANRIM, HAYIR!

DEHŞETE DÜŞEN KIZIN KORKU DOLU ÇIĞLIKLARI NEMLİ DUVARLARDA YANKILANIR.
AMA YUKARIDAKİ BU YALNIZ KULENİN İÇİNE, GÖRMEDİKLERİ GİBİ, ULAŞAMAZLAR BİLE...
ÖZELLİKLE DONANMIŞ BU SÜSLÜ SALONDA... ...YALNIZ YATIŞTIRICI SESLER VAR.
BAYILMIŞTI, DR. FAUSTUS. AMA SANIRIM ŞİMDİ KENDİNE GELİYOR.
İYİ JOHANN, İYİ...
ŞİMDİ BAYAN... ANIMSADIKLARINIZI ANLATIN BANA.
DEMİN GÖRDÜKLERİMİ... ÖNCEDEN GÖRMÜŞTÜM... AMA ÖNCEKİLERİ BEN... BEN...
...YAŞIYORDUM. KAPTAN, ALMANLARLA DÖĞÜŞÜYORDU... BEN DE ÖYLE... AMA SONRA AYRI DÜŞTÜK... VE BİR PATLAMA OLDU... BEN BAYILDIM!
BUNDAN SONRASI, KARMAKARIŞIK... BOŞ BOŞ GEZİNDİĞİMİ ANIMSIYORUM. PARİS... AVRUPA...
NASIL OLDUNSA, YAŞADIM. AMA KORKUNÇTU! KORKUNÇ!..
AYLAR SONRA... AYLAR SONRA OLMALI... ESKİ BİR AİLE DOSTU BENİ TANIDI... SANIRIM BELÇİKA'DA... BENİ... BENİ EVE GÖTÜRDÜ...
OH, TANRIM! DAHA FAZLASINI ANIMSAMIYORUM!
NE? AMA BEN SİZDEN, BANA KAPTAN AMERİKA'NIN ZAYIF YANLARINI ANLATMANIZI BEKLİYORDUM!
BU YÜZDEN, SİZİ BELLEĞİNİZE KAVUŞTURMAYA ÇALIŞIYORUM! BU YÜZDEN TİYATROYA ÇEVİRDİM BURAYI!
YİNE DE SİZİ DAHA FAZLA TEDAVİ EDECEK VAKTİM VAR.
ÇÜNKÜ ONUN İÇİN PSİKOLOJİK ÖLÜMÜ BULABİLMEM İÇİN, HERŞEYİ BİLMEM GEREK!
BU YÜZDEN DR. FAUSTUS DÜNYANIN EN ÜSTÜN PSİKOLOĞU. BIRAKALIM DİĞERLERİ ONUN SONUNU KABA GÜÇLE GETİRMEGE ÇALIŞSINLAR. HEP YENİLDİLER!..
BEN ONU AKILLA YENECEĞİM!

"FAKAT BU ARADA ONUN VE ARKADAŞLARININ BEYNİ,SON DARBE İÇİN İNCEDEN İNCEYE HAZIRLANIYOR..."
HAYIR! HAYIR!
SAKIN OL,SHARON! BU DA AZ ÖNCEKİLER GİBİ ALDATMACA OLMALI!
AMA ŞUNA BAK,KAPTAN! ONU AÇIK SEÇİK GÖREBİLİYORUM.SEN DE BİLİYORSUN-
ONU KOKLAYABİLİYORUM! BU GERÇEK! GERÇEK!..
HAYDI,SHARON! BU IŞIKLARIN HİPNOTİK BİR ETKİSİ...YA DA ÖZEL BİR GAZ!
YANITI KESİN OLARAK BİLMİYORUM AMA İNANIYORUM Kİ,BU BİR İLLÜZYON...!
BLONG!
GÖRÜYOR MUSUN? KALKANIM İÇİNDEN GEÇİP, DUVARA ÇARPTI!

GODZILLA TAMAMEN YITTI!
BIZE BUNLARI HER KIM YAPIYORSA, ŞEYTANSI BIR ANLAGI VE ÜSTÜN TEKNIK BILGISI VAR! BUNUN SIZI YIKMASINA IZIN...
HAKLIYDIN, DOSTUM!
KIMSE ONLARIN PEŞINDE DEGIL, APTAL! BEN SENIN PEŞINDEYIM!
BU SES! BU ...
... KIZIL KAFATASI!..
EVET! VE ŞIMDI ÖCÜMÜ ALACAGIM!
KAPTAN! KAFASI ÖLDÜ! ÖLDÜGÜNÜ GÖRDÜK!
DAHA ÖNCE KESIN DENEN BIR ÖLÜMDEN SAG SALIM KURTULMUŞTU... AMA BU DA OYUN!
HANGISI OLURSA OLSUN, DEGIŞMEZ!
HER ŞEYE HAZIRIM!
TANRIM!..

DİKİNE DÜŞERLER...AŞAĞI-YA! KAFA ÜSTÜ BİR ŞEYLERE ÇAKILMA KORKUSU BOĞAZLARINA YUMRU GİBİ ÇÖKER.
AMA DÜŞÜŞÜN HİÇ BİR ETKİSİ OLMAZ. ANİDEN İNERLER... AMA NEREYE? KLOSTROFOBİ YARATAN BİR MEZARA MI? BİR ARENAYA MI? BİR BAŞKA ÖLÜM TUZAĞININ KIYISINA MI? VE ONLARLA BİRLİKTE BU KARANLIKTA NE DOLAŞMAKTADIR?
KORKUYA KARŞI KOYUN! DİRENİN ONA! EN KÖTÜ KORKULAR, DÜŞLENENLERDİR!
KUTSAL KARGA! GÖZLER!
EVET... VE SONRA DA...!
ZEMO!
MODOK!
KAFA TAŞI!
VE AJAN AXIS... 2. DÜNYA SAVAŞININ UĞURSUZ FELAKETİ!

BENİ İZLEYİN! DIŞARIDAKİ NEYSE, BUNDAN KÖTÜ OLAMAZ!
KAPTAN! BANA YARDIM ETMELİSİN!
BUCKY!
BUCKY... SEN ÖLMÜŞTÜN. ÖLDÜĞÜNÜ BİLİYORUM. EVET!
AMA YA YANILIYORSAM? YA YAŞAYIP TA BANA İHTİYACIN OLDUYSA? BUNCA YIL...!
KAPTAN! KAPTAN?
BİZİ ÇILDIRTMAK İÇİN KULLANDIKLARI HER NEYSE, ONU ETKİLEDİ! KÖTÜLEŞTİ!
BEYİNLERİMİZLE OYNUYOR! BİLİNÇ ALTIMIZLA...!
AMA BUCK'I TANIMIYORUM BEN!
KRASH!
VE KARABASAN, BAŞLADIĞI GİBİ, ANİDEN BİTER...!
UUH! TV'DEKİ BUDALANIN DA DEDİĞİ GİBİ, "TEŞEKKÜRLER!"
AMA FALCON'A NE OLDU? O CAMI KIRDI...!
HAKLISIN... GEL!

SAKİN OLUN, TAMAM. AV ELDİVENİM BAŞIMI KORUDU... AMA BUNUN GİBİ ZAMANLARDA, DEMİR ADAM'INKİ GİBİ BİR GİYSİ GİYMEK İSTERİM...
EĞER BU DALIŞI YAPMASAYDIM, BÖYLE BİR ŞEYİ DÜŞÜNMEZDİM BİLE. NE TUHAF ŞEY ŞU İNSANOĞLU...
NEYSE... DÜŞLERİNİZE BİR GÖZ ATIN...
NUMARALI AYNALAR... PLASTİK MASKELER... IŞIKLANDIRMA VE KORKU YARATMA HÜNERLERİYLE BİRLİKTE...
DAHA ÖNCE DE SÖYLEMİŞTİM... ÖLÜMCÜL BİR DAHİYLE KARŞI KARŞIYAYIZ!
ŞİMDİ BUNLARIN ALDATMACA OLDUĞUNU BİLİYOR!
BUNU ZATEN BİLİYORDU, JOHANN... BİRŞEY YİTİRMEDİK!
AMA ŞİMDİ BURADA GERÇEKLE DÜŞÜN BİRBİRİNE KARIŞTIĞINI DA BİLİYOR. BURADA YAŞADIĞI OLAYLARDAN ASLA EMİN OLAMAYACAK!
BU BİZİM İÇİN BİR ZAFER VE BAYAN ARKADAŞIMIZ ÖĞRENMEK İSTEDİKLERİMİZİ ANIMSADIĞINDA SON ZAFERİMİZİ KAZANACAĞIZ. KAPTAN AMERİKA ÖNCE ÇILDIRMALI, SONRA ÖLMELİ!..
TAMAM AMA... MONİTÖRE BAKIN, DOKTOR!
DİKKATLİ OLUN. KIZARTMA TAVASINDAN, BUNSEN GAZ LAMBASINA ATLAMIŞ OLABİLİRİZ!
ŞİMDİ ANIMSADIM... BU SÜSLÜ MEZARIN HER YERİNDE KAMERALAR OLACAKTI...
ÖYLE Mİ? BU GERÇEKTEN GİZEMLİ CANAVARIMIZIN BAŞVURABİLECEĞİ BİR GÜVENLİK ŞEKLİ!

İŞTE ORADA. KÖŞEYE TAKILMIŞ BİR KAMERA!
ONU SEN ONURLANDIRMAK İSTER MİSİN, FALCON?
OO... BÜYÜK BİR ZEVKLE HEM DE, KAPTAN...
SNIK
KROK!
HAYDİ, ŞİMDİ BURADAN GİDELİM!
BÜTÜN DUYULARI UYANIK OLARAK ÜÇ İNSAN, RUTUBETLİ KORİDORLARDA, HERŞEYE HAZIR OLARAK, YADA DAHA DOĞRU BİR DEYİŞLE, ÖDEŞMEK İÇİN İLERLİYORLARDI. SONRA...
KAPININ ARDINDAN SESLER GELİYOR!
BAHSE GİRERİM, BU KAPI DA ELEKTRONİK SİNYALLE İŞLİYOR. BAKIN, KAPI KOLU YOK...
EĞER İÇERİ GİRECEKSEK, Kİ GİRECEĞİZ...
...SÜPER GÜCÜME GÜVENMEK ZORUNDAYIZ!
BÖYLE!
TRR
K
KİM O KAPTAN? KİM?
ANNE! BABA!
SHARON! TANRI'YA ŞÜKÜR, GELDİN!
DR. WOLFGANG'IN ÜSTÜ DR. FAUSTUS, BURAYA KİLİTLETTİRDİ BİZİ, KIZIM!

DR.FAUSTUS? DÜŞMANIMIZ O MU?
EVET... O OLMALI!..
ANNE BABA... SİZE BUNUN KİM OLDUĞUNU SÖYLEMEM GEREKSİZ.
KAPTAN.. ANNEM....
BU KOŞULLAR ALTINDA, GENÇ ADAM, SICAK MERHABAMI SAKLAYIP, UYGUN ORTAMDA İLETECEĞİM...
KAPTAN, DR.FAUSTUS DELİ! AMA BİZİ, KIZIMIN RAHATSIZLIĞINI İYİLEŞTİREBİLECEĞİ SAVIYLA BURAYA ÇEKTİ!
KIZINIZ MI? SHARON ?..
SEVGİLİM, BUNU HİÇ ÖĞRENMEMEN GEREKİYORDU. GİZLİ TUTACAĞIMA YEMİN ETMİŞTİM. BURAYA GELMEMENİ ONUN İÇİN İSTEMİŞTİM!
AMA SANIRIM ARTIK HER ŞEY ORTAYA DÖKÜLDÜ!
SÖZÜNÜ ETTİĞİM, KIZ KARDEŞİM PEGGY CARTER...
...2. DÜNYA SAVAŞINDA AŞIK OLDUĞUN KIZ!*
*OLAYIN TAMAMI, GERİLİM ÖYKÜLERİ '77'DE...
"ÇETECİLERLE BİRLİKTEYKEN ŞİFRE ADINI KULLANDIĞI İÇİN ONUN ASIL ADINI BİLMİYORDUN. AMA BELLEĞİNİ YİTİRMEDEN, SANA AŞIK OLMUŞTU. ONU EVE GETİRDİKTEN SONRA, SENİ SAYIKLADI..."
"AMA RAPORLARDA, SENİN 1945'LERDE ÖLDÜĞÜN YAZIYORDU. DOKTORLAR ONA, SENİ BİR DAHA GÖREMEYECEĞİNİ SÖYLEMEK ZORUNDAYDILAR. VE BUNDAN SONRA TAMAMEN İÇİNE KAPANDI. KONUŞMAYI BIRAKTI VE KARALAR GİYDİ..."
"SONRA 1953'DE BÜTÜN ULUSU SARSAN ÖYKÜ ORTAYA ÇIKTI..."
FINAL
CAPT. AMERICA ALIVE!
BUCKY, TOO, AS DUO BATTLES AT UN BLDG.
"TABİİ Kİ BUNUN SAHTE OLDUĞUNU BİLMİYORDUK.* AMA ZATEN PEGGY'NİN DURUMUNDA BİR ŞEY DEĞİŞMİYORDU."
* KAPTAN AMERİKA, 155
"DOKTORLAR, ONUN DURUMUNUN MUTLU BİLE OLSA, HER HANGİ BİR ŞOKTAN ETKİLENECEK KADAR NAZİK OLDUĞUNU SÖYLEDİLER. BİR GERÇEKLE DİĞERİNİ AYIRAMAYACAK KADAR UZUN YAŞAMIŞTI..."
"HEPİMİZ ONA KAPTAN'DAN, KAPTAN'A DA ONDAN SÖZ ETMEMEYE YEMİN ETTİK. BU YÜZDEN, SAHTE KAPTAN YOK OLDUĞUNDA SEVİNDİK..."
"SONRA SEN ÇIKTIN. BEN BÜYÜMÜŞTÜM. O YÜZDEN SENİNLE, ABLAMI BÜYÜLEYEN ADAMLA TANIŞMAK İÇİN, SHIELD'E KATILDIM..."
"...VE SANA BEN DE AŞIK OLDUM!"

PEGGY'NİN ASLA ÖĞRENEMEYECEĞİNİ, YADA UMURSAMAYACAĞINI DÜŞÜNMÜŞTÜM. MANTIKEN DE DOĞRUYDU. AMA DUYGUSAL OLARAK KENDİMİ HAİN HİSSETTİM...
EVLENME ÖNERİNİ BU YÜZDEN GERİ ÇEVİRDİM. SONRA ANNEM, PEGGY'NİN İYİLEŞTİRİLECEĞİNİ DUYURDUĞUNDA, YAŞAMINDAN ÇIKMAM GEREKTİĞİNİ DÜŞÜNDÜM...
UZUNCA BİR SÜRE İÇİN, KAPTAN'IN YANITI KISILMIŞ GÖZLERİ OLDU. TA Kİ...
FAUSTUS! CADI GİBİ İNSANLARIN YAŞAMIYLA OYNUYOR!..
O SAÇMA PLÂNI YÜZÜNDEN ZARAR VERDİĞİ İNSANLARI DÜŞÜNÜNCE...
SESİ, DOST İNTİKAMCI VISION'UNKİ KADAR SOĞUKTUR...
HEPİNİZİ BURADAN GÖTÜRÜYORUM!
PEGGY'İ NEREDE TUTUYOR?
KULEDE ÖZEL BİR ODA VAR.
VE O, KİŞİSEL BİR İNTİKAM GÖREVİYLE, HERKESTEN UZAKLAŞARAK... GİTMİŞTİR...
PEGGY CARTER... PEGGY... BUCKY VE YAŞAMIMIN İLK KISMINDA OLAN DİĞER ŞEYLER GİBİ ONU DA YİTİRDİĞİMİ SANMIŞTIM.
SADECE BİR KAÇ HAFTA BERABERDİK. AMA AŞIK OLDUĞUM KIZDI...
...VE SHARON'A DEK SONUNCU!
İŞTE! KULE ORADA!
SHARON'UN ABLASI! TAHMİN ETMELİYDİM. BİRBİRLERİNE ÇOK BENZİYORLAR...
AMA NASIL BİLEBİLİRDİM?
AŞIK YÜZLÜ SERÜVENCİ, YENİ GÜCÜNÜ BİLE DÜŞÜNMEDEN, TAŞ DUVARA TIRMANIR.
BENİ YAKALAYACAK BİR NÖBETÇİ YOK!
...AMA OLSA BİLE, BENİ DURDURAMAZ!
KİM... KİM VAR ORADA?
GÖZÜME IŞIK GİRİYOR. BAKAMIYORUM... KİM?
PEGGY...
PEGGY BENİM... KAPTAN...

KAPTAN ...
SELAM, GÜZEL KIZ!
İYİ OLACAĞINI BİLİYORDUM. TEKRAR KONUŞTUĞUNU DUYDUĞUMDA, BENİMLE KARŞILAŞMANIN ŞOKUNA DAYANACAĞINI BİLİYORDUM...
ÖLDÜĞÜNÜ SÖYLEDİLER AMA!
BİR KARABASANDI, PEGGY... UZUN BİR KARABASAN... AMA ŞİMDİ...
DUR! GELENLER...
...AYAK SESLERİ DUYDUM!!
DİKKAT ET, CUTLER! EFENDİ KAPTAN'I MONİTÖRDE GÖRDÜĞÜNÜ SÖYLEDİ!
ONU BEN DE DUYDUM, STURGES. AMA BÜTÜN GÜN BOYUNCA, GÖĞSÜNDE YILDIZ OLAN BİRİ ÖNÜMDEN GEÇİP, MERDİVENLERİ ÇIKMADI!
BUNU YAPMAK DA PEK KOLAY OLMAYACAK!..
ARRGHH!
KAPIYI... MENTEŞELERİNDEN SÖKTÜ!..

ŞU APTAL, YİNE DİĞERLERİYLE BOĞUŞURKEN, BENİ ARKASINA ATTI! VE BENDE BU HATAYI BAĞIŞLAMAM!
NE ŞANS, BE!..
HAYIR, DEĞİL FRİTZ! ŞİMDİYE DEK HİÇ BÖYLE BİR NAZİ ÜNİFORMASI GÖRMEMİŞTİM!
AMA ZATEN BİR DEFİLE İÇİN BURADA DEĞİLİM!
PLOK!
NAZİ Mİ? HALA 2. DÜNYA SAVAŞINDA OLDUĞUMUZU MU SANIYOR?
EĞER ÖYLEYSE, BAŞIMDA BU AHMAKLARDAN DAHA FAZLA SORUN VAR DEMEKTİR...
ESKİDEN OLDUĞU GİBİ, BENİMLE BERABER DÖĞÜŞMEK İSTEYEBİLİR... YAŞINI DÜŞÜNMEDEN...
TAMAMEN SALDIRIYA GEÇMELİYİM! SAVAŞI ONDAN UZAKLAŞTIRMALIYIM!..
BAŞLAR YUKARI, BAYIM!
KAPTAN AMERİKA GELİYOR!!!

BU BENIM LANETIM...SEV-
DEMDEKI HERKES YAŞLA-
NIRKEN, GENÇ KALMAK!
SÜRMEKTE OLAN LANE-
TIM...
SADECE BEN VE DENIZ ALTICI! O, MELEZ VÜCUT YAPISI YÜZÜNDEN... BEN DE DONDURULDUĞUM IÇIN! KAHRETSIN!
SADECE BIZ, DÜNYANIN ORTA YAŞLI OLDUĞU BIR ZAMANDA GENÇ KALDIK!
ŞUNA BAK! SANKI GÜZEL BIR GÜNDE, DOUGLAS FAIRBANK GIBI MERDIVENLERDEN INIYOR!
SANKI KARŞISINDA BIZ YOKMUŞUZ GIBI DAVRANIYOR!
BIZIM DEĞERSIZ YEMLIKLER OLDUĞUMUZU SANIYOR, HA?
HAKLISIN, APTAL! SENIN DEĞERSIZ OLDUĞUNU DÜŞÜNÜYORUM. NIŞAN ALAMAYACAK KADAR TITREYEN APTALLAR!
EĞER BU BIR ATIŞ YARIŞI OLSAYDI, ASLA BIR BEBEK KAZAMAZDINIZ, AMA OLMADIĞINA GÖRE...
...BUNU KAZANIYORSUN!
BU BÜTÜN BÖLÜĞÜN IŞINI BITIRIR! ŞIMDI PEGGY'NIN IYI OLUP OLMADIĞINA BAKMALI VE BU DELI EVINDEN ÇIKABILMEMIZ IÇIN BAŞKA ENGEL ÇIKMAMASINA DUA ETMELIYIM...
FAUSTUS AŞIRI...
...TEHLIKELI, KAPTAN AMERIKA!
YAGGHH!

DEMEK Kİ BENİ ASLIN-
DA GÖRMÜŞ OLMANA KAR-
ŞIN, KÜÇÜK GÖRMEDİĞİ-
Nİ ÖNE SÜRÜYORSUN!
BENİM ASIL AMACIM, SENİN BEYNİNİ YOK ETMEK, KAPTAN AMERİKA! AMA ÖNEMLİ DEĞİL! İSTEKSİZCE, ADAMLARIMIN VÜCUDUNU YOK ETMELERİNİ DE İZLEYEBİLİRİM...
ŞİMDİ SEN BENİ, BİR TEORİ YERİNE, SİLAH KULLANMAYA ZORLUYORSUN... BEYNİNİ YAKIP KÜL EDECEK BİR SİLAH...
BİR KAÇ SANİYEDE, BASINÇ YETERLİ NOKTAYA ULAŞTIĞINDA, KAFATASIN AŞIRI OLGUNLAŞMIŞ BİR KARPUZ GİBİ PARÇALANACAK!
BÖYLECE, BELLİ BİR DÜZEYDE... AKLINA SON VERİP, BEYNİNİ DE ERİTMİŞ OLUYORUM AMA SEN BUNU HİSSETMEYECEKSİN!
FAUSTUS! BANA YARDIM ETTİĞİNİ SÖYLEDİĞİNİ ANIMSIYORUM. AMA YALANMIŞ MEĞER!
BİR ŞEYLER YAPMALIYIM...
YAPABİLECEĞİM TEK ŞEY BU!
BLONK!
BAŞARDIM! VURDUM!
KAPTAN! KAPTAN, İYİ MİSİN?
PEGGY... GERİ DUR!

SONUNDA! SONUNDA DR. JOHANN WOLFGANG'IN EMİR SUBAYI OLMAK İÇİN DOĞMADIĞINI KANITLAYABİLECEĞİM!
SEN, BAŞHEKİMİ ÖLDÜRDÜN, CADI! ŞİMDİ BENİM ELİMDEN GEBERECEKSİN!
BİR BETTY BOOP FİLMİ BİLE DAHA KORKUTUCUDUR, SALAK!
THWACK!
APTAL WOLFGANG! KADININ DOSYASINI OKUMUŞTU. ONUN YARALANDIĞINDA EĞİTİLMİŞ BİR CASUS...
...OLDUĞUNU BİLİYORDU. YİNE SON YANITI FAUSTUS VERMELİ!
O SİLAHI ALABİLECEK MİSİN, FAUSTUS?
O SİLAHI ALMAN İÇİN, BENİ ÇİĞNEMEN...
BÜYÜK BİR ZEVKLE, KAPTAN... BENİ BİR KEZ YENMİŞTİN SEN... AMA...
BİR RÖVANŞ ÇOK İYİ OLUR!
TABİİ, DOKTOR! VE EĞER BANA VURABİLİRSENİZ... HOOP!
TONG
ÇOK ISKACIYMIŞSIN, KÜTÜK!
...E ATILMAZ, BÖYLE ...SALAK HERİF!
PLOW!
WHOMP!
NASIL? GÖKYÜZÜ BULUTLU MU?
BU, CARTER'LAR İÇİNDİ...

savok&Mehmet Ali ÇİZGİ DİYARI

Alfa Yayıncılık ve Pazarlama Limited Şirketi adına Sahibi: M. Turgut Sağıroğlu
Müessese ve Yazılşleri Md.: Gül Feride Sağıroğlu
Yönetim Yeri: Ayazpaşa, Sulakçeşme Sokak, No: 10 Taksim-İstanbul Tel: 151 63 51-...

tan Amerika hürriyet ve adalet sembolüdür.

Grup Bağlantıları: "Invaders"ın eski üyesi, Bucky'nin ve Göçmen'in ortağı, şu anda Doğu Kıyısı Öç Alanlarının Üyesi

Çalışma Yeri: Değişken

İlk qörüntü: İntikamcılar No: 4

Ağırlık: 108 kg. **Boy:** 1,87 cm.

Gözler: Mavi

Saç Rengi: Sarı

Güç Seviyesi: Kaptan Amerika fiziksel insan mükemmeliyetine ulaşmıştır. İnsanüstü olmamasına rağmen bir insanın sahip olabileceği en büyük güce sahiptir. Maksimum **350 kg.**lık bir yükü kaldırabilir.

Bilinen İnsanüstü Güçleri : Yok.

Yetenekleri: Kaptan Amerika'nın ataklığı, gücü, hızı, dayanma gücü, ve reaksiyon zamanı şimdiye kadar yarışmış olan tüm olimpiyat atletlerinden üstündür. Metabolize ettiği süper-asker formülü tüm vücut fonksiyonlarını insan becerisinin zirvesine çıkarmıştır. Vücudu, kaslarda oluşan yorgunluk yaratıcı asitleri yol edebilmekte, böylece dayanma gücü artmaktadır. Kaptan Amerika Amerikan stili boks ve judo bilgisini kendi geliştirdiği el dövüşü ile birleştirmektedir. Hergün aerobik, ağırlık kaldırma, jimnastik ve farazi döğüş alıştırmaları yapmaktadır. Kaptan Amerika yeryüzünün gelmiş geçmiş en iyi dövüşçüsüdür.

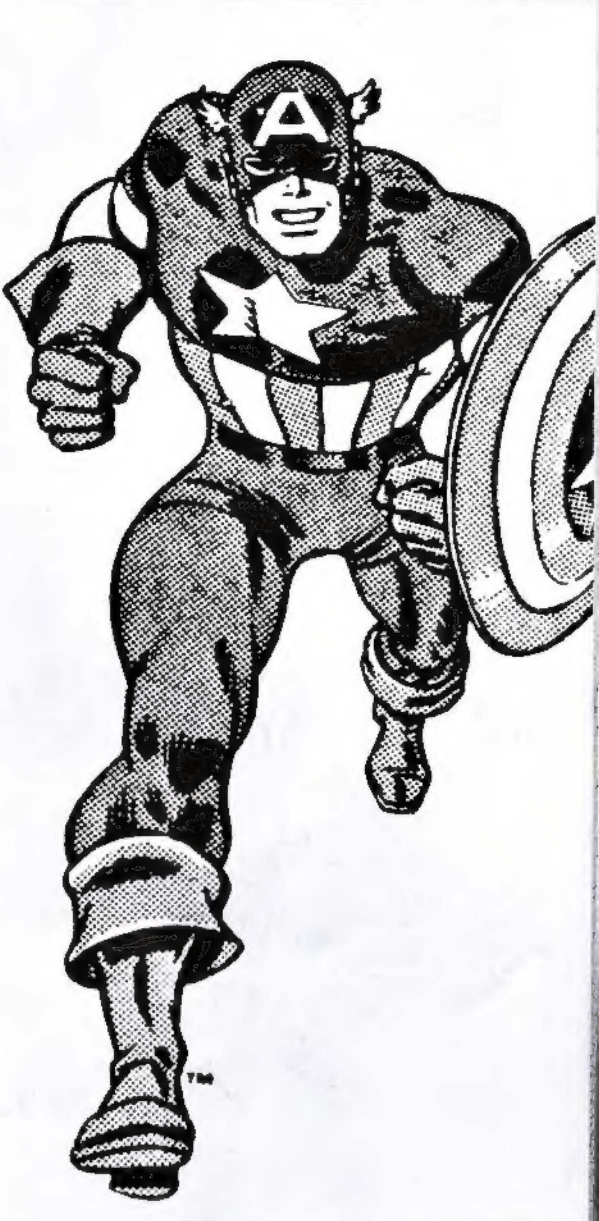

GELECEK SAYI= FALCON hakkında ayrıntılı bilgiyi okuyabilirsini

ALFA YAYINCILIK KIVANÇLA SUNAR

DÜNYANIN EN BÜYÜK ÇİZGİ ROMANI

FANTASTİK DÖRTLÜ

Bay Fantastik, Görünmez Kız, Ateş Adam ve Yaratık birbirinden güzel maceralarıyla sizlerle...

ÇIKTI!